Notizie dal Comune di...

GASSINO TORINESE



Dicembre 2025





G&M Impianti

G&M IMPIANTI SRL
via brandizzo 174, Volpiano (TO)
011/9884179
info@gmimpiantisrl.eu
www.webgmimpiantisrl.com

I nostri servizi

Impianti di riscaldamento;
Impianti di refrigerazione;
Impianti di climatizzazione VRV/VRF;
Impianti di trasporto e di utilizzo gas;
Impianti antincendio;
Impianti trasporto aria compressa;
Impianti solari termici;
Sistemi di contabilizzazione del calore;

SALUTI DEL SINDACO



Cari concittadini,
il lavoro svolto nel corso del 2025 racconta una città in movimento, impegnata a migliorare servizi, spazi e opportunità per i suoi cittadini.
È stato un anno concreto, e molto rimane da fare, ma ogni giorno compiamo un passo avanti, con impegno e continuità. Un anno fatto di attività operative e di lavoro costante, fondamentali per garantire a Gassino un funzionamento ordinato, servizi più efficienti e un percorso di miglioramento continuo.
In questi mesi **molti di voi sono venuti in Comune, spesso direttamente dal Sindaco**, per raccontare situazioni, segnalare criticità o chiedere aiuto: Sono momenti preziosi, che ricordano quanto la relazione diretta tra istituzione e cittadini sia una parte fondamentale del nostro lavoro quotidiano.
Abbiamo investito molte energie nella **riorganizzazione della manutenzione ordinaria**, un lavoro spesso silenzioso ma essenziale per la qualità della vita. Ci siamo concentrati sulla cura del verde pubblico e sulla sistemazione delle aree più deteriorate, avviando al tempo stesso la programmazione della sostituzione delle attrezzature dei parchi, ormai obsolete e a fine ciclo. I nuovi giochi arriveranno nel 2026, restituendo ai bambini e alle famiglie spazi più moderni, sicuri e accoglienti.
Molto rimane da fare, in particolare sul versante dei **percorsi pedonali e delle riasfaltature stradali**, che necessitano di interventi significativi e progressivi. Stiamo però procedendo con metodo e continuità, per riportare ordine, decoro e sicurezza nei luoghi della nostra comunità.
Sul fronte dei servizi alla persona, nel 2025 abbiamo avviato un nuovo intervento dedicato alle giovani famiglie e al **sostegno della natalità**: un contributo pensato per aiutare chi sceglie di mettere radici a Gassino e affronta le prime spese legate all'asilo nido. Accanto a questo, è stato introdotto il nuovo **bando per l'emergenza abitativa**, nato per supportare cittadini e nuclei familiari che attraversano situazioni di particolare fragilità. La collaborazione con il CISA e con il volontariato locale resta un pilastro per garantire un aiuto concreto e tempestivo a chi ne ha più bisogno.
In tema di sicurezza e territorio, siamo intervenuti sulla frana di **Piazza Zuretti**, nella frazione di Bussolino, dove stiamo riportando condizioni adeguate di stabilità e transito in un'area delicata. Parallelamente, abbiamo completato un intervento molto atteso: il **ripristino dell'intero sistema di videosorveglianza comunale**, da troppo tempo parzialmente inutilizzabile. Sono state sostituite apparecchiature obsolete, riattivati punti spenti e ampliata la copertura, investendo su un controllo più efficace, moderno e capillare del territorio.
È stato anche un anno ricco di iniziative culturali, sociali e sportive: rassegne, eventi, spettacoli e progetti per i giovani hanno animato la nostra città, confermando un tessuto associativo vivace e una comunità che partecipa e si fa protagonista. In questo clima di fine anno, a nome dell'Amministrazione comunale desidero rivolgere a tutti voi un augurio sincero e affettuoso. **Che il Natale porti nelle vostre case serenità, tempo da dedicare alle persone che amate e la forza di guardare al futuro con fiducia.** Che il 2026 sia un anno di salute, di piccoli e grandi traguardi e di momenti di condivisione capaci di rafforzare il senso di comunità che ci unisce.

Di cuore, buon Natale e felice anno nuovo a tutti.

Il Sindaco Cristian Corrado

Notizie dal Comune di...
GASSINO TORINESE

Reg, Tribunale di Torino n° 4/2017
notizie dal comune di.... n° 7/2025
Edizioni Servizi Editoriali s.a.s.
Direttore Responsabile:
Carlo Cantamessa
Pubblicità: 339 229 6794 info@edizionicomunali.it
Stampa:
Comgraf - Località Teppe 7 Quart (AO)

GOMME ALTINA 011.960.03.20
VREDESTEIN
Controllo e programmazione valvole TPMS
Convenzionato con società di leasing
Via A. Diaz 20 - Gassino Torinese
Tel. 011.9600320 - 331.1047746

EVENTI CONTRO LA VIOLENZA DI GENERE

Il coraggio delle donne, la responsabilità di tutti: una settimana di consapevolezza

Nella settimana dal 23 al 28 novembre, il nostro Comune ha scelto di mettere al centro della propria azione amministrativa un tema che non può più essere considerato marginale: la lotta contro la violenza sulle donne. In occasione della Giornata Internazionale del 25 novembre, abbiamo costruito un programma ricco e articolato, pensato per coinvolgere cittadini di ogni età e sensibilizzare la comunità su un fenomeno che, purtroppo, continua a mostrarsi in tutta la sua drammatica attualità.



L'avvio della rassegna, domenica 23 novembre, è stato affidato allo spettacolo **"Non ho paura di essere donna"**, messo in scena al Teatro Vecchio Mercato dall'attrice **Laura Cotza**. Attraverso l'interpretazione intensa e rispettosa di sette diverse figure femminili, l'artista ha accompagnato il pubblico in un viaggio emotivo capace di raccontare fragilità, resistenze, coraggio e speranza. Una rappresentazione che ha lasciato il segno, rendendo evidente quanto il linguaggio del teatro possa toccare corde profonde e aprire spazi di riflessione collettiva.

Il cuore delle celebrazioni è stato però martedì 25 novembre, giornata simbolo della lotta alla violenza di genere. La **fiaccolata organizzata congiuntamente dal Comune di Castiglione, dal Comune di Gassino e dal Gruppo Giovani, alla quale hanno aderito tutti i comuni della collina,** ha visto una partecipazione ampia e sentita. Il corteo è partito dal Municipio di Gassino per raggiungere il Polivalente di Castiglione, in un cammino silenzioso ma potentissimo. Lungo il percorso, sono stati letti uno per uno i nomi delle donne uccise nel corso del 2025: un momento di profondo raccoglimento, un gesto necessario per restituire identità e memoria a chi è stata strappata alla vita.

La settimana si è conclusa sabato 29 novembre al Teatro Primo Levi con un secondo appuntamento teatrale, anch'esso dedicato al tema della violenza sulle donne. Uno spettacolo intenso e dal forte valore civile – **"Storie di donne che hanno avuto il coraggio di denunciare" lettura scenica interpretata da Elena Ruzza** – che, attraverso le parole ha invitato il pubblico a interrogarsi sulle responsabilità individuali e collettive e sull'urgenza di costruire una cultura del rispetto, dell'ascolto e dell'uguaglianza.

Con queste iniziative, la nostra amministrazione ha voluto ribadire un impegno chiaro: contrastare la violenza di genere non significa limitarsi a ricordare una data, ma lavorare ogni giorno per diffondere consapevolezza, creare alleanze e promuovere una comunità più attenta e più giusta. La lotta alla violenza sulle donne è un dovere che abbiamo verso le vittime, verso le loro famiglie e verso le generazioni future. È un impegno che continueremo a portare avanti con convinzione e responsabilità.



G.B.

OTTICA RAINERI
dal 1966
Piemonte Eccellenza Artigiana
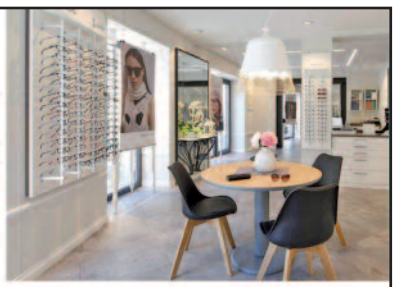
Orario: martedì-sabato 9,00-12,30 / 15,30-19,30
lunedì su appuntamento
C.so Italia, 2 - 10090 Gassino T.se (To)
Tel. 011 9606940
info@otticaraineri.it www.otticaraineri.it

ALLUMIN-SER snc
di Tammarazio
Infissi in Alluminio, Ferro e Pvc
Zanzariere - Arredo Urbano
Orario: 8:00 - 12:00 / 13:30 - 17:30
10090 Gassino Torinese (TO)
Strada Val Baudana, 9/b
Tel. 011 96 00 755 - Fax 011 98 10 315
www.alluminser.it info@alluminser.it

SCONTI FINO AL -50% PER CHIUSURA ATTIVITÀ

Franzoni GIOIELLI



Chocolat

Prodotti artigianali di pasticceria e cioccolateria, torte, monoporzioni e biscotti

VIA CIRCONVALLAZIONE, 13- GASSINO TORINESE Tel. - +39 388 996 3581

@chocolatgassino

BRICOOK

PROFESSIONISTI AL VOSTRO SERVIZIO

Via Alpi Graie, 3 - 10090 GASSINO (TO)

Tel. 011/9602646

Mail: gassino@bricook.it

immobiliare Italiana Kase® GROUP

Affiliato:

Studio Castiglionese s.n.c.

www.italianakase.com

011 981 30 86

011 960 10 95

castiglione@italianakase.com

Via Mario Caudana, 2 - 10090 Castiglione T.se (TO)

AbitareGreen CONSULENTI IMMOBILIARI

VALUTAZIONI GRATUITE DEI VOSTRI IMMOBILI

Corso Italia, 41
Gassino Torinese
011 960 09 43
377 706 2564
info@abitaregreen.net

Via Cavour, 9
Settimo Torinese
011 190 130 94
351 737 5175
www.abitaregreen.net

ROYAL BATTERY

BATTERIE AVVIAMENTO TRAZIONE - STAZIONARIE

VENDITA - MANUTENZIONE ASSISTENZA

FAAM NDS EXIDE OPTIMA VARTA NBA BATTERIE

VIA REGIO PARCO N. 91 - 10036 SETTIMO T.SE (TO)

TEL. 011.99.68.932 - FAX 011.99.10.557 - CELL. 347.036.49.91

EMAIL: ROYALBATTERYSRL@GMAIL.COM

WWW.ROYALBATTERY.IT

ristorante DEFILIPPI

Ristorante cucina tipica piemontese

Struttura per banchetti e cerimonie

Menù personalizzati

Lun. cena - Merc.-Giov.-Ven.-Sab.-Dom. pranzo e cena

Martedì chiuso

Strada Rivalba 8 - 10090 Gassino (TO)

Tel. 348 913 8741 info@ristorantedefilippi.it

FRAGILITÀ E INCLUSIONE: UNA COMUNITÀ CHE CRESCE ACCOGLIENDO

In ogni società contemporanea il tema delle fragilità rappresenta una delle sfide più significative e, allo stesso tempo, un'opportunità per costruire un futuro più equo. Fragilità non significa solo difficoltà, ma anche unicità: è il volto plurale delle persone, dei loro bisogni, dei loro ritmi, delle loro storie. L'inclusione, di conseguenza, non può essere un semplice slogan, né un gesto episodico. È un processo continuo, fatto di scelte amministrative, servizi dedicati, spazi appropriati, ma soprattutto di una cultura dell'accoglienza che la comunità decide consapevolmente di adottare.



IL VALORE DELL'INCLUSIONE

Ragionare di inclusione significa immaginare città capaci di ascoltare e rispondere in modo concreto alle diverse forme di vulnerabilità: quelle fisiche, cognitive, emotive, relazionali, ma anche quelle legate alle condizioni economiche o ai percorsi familiari. Quando una comunità apre porte, favorisce partecipazione e costruisce contesti in cui tutti possano sentirsi parte attiva, non risolve soltanto un problema: rafforza se stessa, genera coesione e alimenta il senso di appartenenza.

Nella prospettiva di rendere il territorio sempre più attento alle fragilità e all'inclusione, l'amministrazione comunale ha recentemente espresso un obiettivo chiaro e lungimirante, destinato a crescere ed evolversi in modo esponenziale nel prossimo futuro.

L'attenzione alle fragilità non si limita a misure assistenziali, ma si traduce in politiche educative, culturali e sportive che mirano a valorizzare le persone, sostenere i talenti, offrire strumenti per crescere e trovare il proprio spazio. L'obiettivo dichiarato è semplice ma ambizioso: costruire una comunità che non guardi alle fragilità come un limite, bensì come un punto di partenza per immaginare nuovi modi di stare insieme.

SPORT E SCUOLA; "LE CASE DELL'INCLUSIONE"

Lo sport rappresenta uno dei settori in cui questo impegno si manifesta con maggiore chiarezza. Le attività extrascolastiche attivate in collaborazione con le associazioni del territorio permettono a bambini e ragazzi di accedere a percorsi di varie discipline come il baskin. Quest'ultima è diventata un simbolo pratico di inclusione: le regole adattabili, i ruoli diversificati e il valore attribuito alla collaborazione anziché alla competizione pura creano un ambiente in cui ciascuno trova un posto significativo. Non si tratta solo di sport, ma di un laboratorio sociale in cui si impara a riconoscere l'altro, a rispettarne i limiti e a valorizzarne le risorse.

Anche la scuola ricopre un ruolo centrale in questo percorso. Le attività complementari introdotte negli ultimi anni puntano a sostenere lo sviluppo armonico dei più giovani, offrendo strumenti diversi per esprimersi. Il teatro, ad esempio, permette di lavorare sulle emozioni, sulla comunicazione e sulla capacità di mettersi nei panni degli altri. La psicomotricità, invece, accompagna i bambini nella scoperta del corpo, del movimento e della relazione, creando un terreno sicuro in cui potersi sperimentare senza timore di giudizio. Entrambe queste proposte diventano canali privilegiati per accogliere fragilità e trasformarle in percorsi di crescita.

L'inclusione che l'amministrazione immagina è un'inclusione che "apre le braccia", non solo in senso simbolico ma nel modo concreto in cui sa fermarsi, ascoltare e accogliere. È un percorso che cresce giorno dopo giorno grazie ai gesti delle persone, agli insegnanti che osservano con attenzione, agli allenatori che sanno aspettare, ai volontari che si mettono a disposizione con rispetto e discrezione e anche all'amministrazione che supporta e incentiva l'accesso a strutture per la prima infanzia per favorire la conciliazione tra vita familiare e lavorativa. Accogliere le fragilità significa dare valore ai tempi individuali, alle emozioni, ai silenzi, ai tentativi. Significa riconoscere che ognuno porta con sé una storia e che ogni storia merita spazio, cura e presenza.

Perché l'inclusione non vive nei grandi annunci, ma nei gesti semplici che fanno sentire le persone viste, considerate, accolte. Ed è lì, in quella gentilezza quotidiana, che ognuno può trovare davvero il proprio posto.

Gabriella Silvana Brusato Vicesindaca
Assessora alle Politiche Sociali, Pari Opportunità, Cultura e Commercio

GIOVANI IN MOVIMENTO: UN ANNO CHE HA RIMESSO IN CIRCOLO ENERGIE NUOVE

Negli ultimi mesi qualcosa, a Gassino, ha iniziato davvero a muoversi per i giovani del territorio. Non parlo solo di progetti, ma di persone, idee, serate, spazi che finalmente ricominciano ad accendersi. E questa è, forse, la cosa più bella: vedere ragazzi e ragazze che si mettono in gioco, che costruiscono, che ci credono.
Due bandi vinti: investiamo sui giovani, sul serio.
Quest'anno siamo riusciti a portare a casa due finanziamenti che ci permetteranno di aprire nuove opportunità per chi ha tra i 15 e i 35 anni.

1. L'Aula Studio Alberto Scala

In collaborazione con l'associazione Alberto Scala e grazie a un contributo della Città Metropolitana, attiveremo uno spazio di studio vero, comodo, aperto tutto il giorno, in un locale luminoso nel centro di Gassino, in via Mazzini 28.
Non è solo un luogo con tavoli e sedie: sarà un punto di ritrovo, un posto dove si studia ma anche ci si incontra, dove si costruiscono relazioni e ci si sente parte di una comunità che crede nel diritto allo studio e nella crescita dei suoi giovani.

2. "ALTROVE – Giovani in rete"

È il progetto più ambizioso: un bando regionale che finanzia laboratori creativi, eventi, sport, talk con professionisti, momenti di confronto e iniziative su benessere, ambiente e partecipazione civica, coinvolgendo i giovani del territorio dei Comuni di Gassino, Castiglione, San Raffaele, Rivalba, Sciolze e Cinzano. Un progetto che parla la nostra lingua e che vuole trasformare i ragazzi e le ragazze da spettatori a protagonisti.
ALTROVE: la prima festa… ed è stato un botto!
A fine novembre è successa una cosa che aspettavamo da tanto: la prima festa ufficiale organizzata dal gruppo giovani ALTROVE.
Venerdì 28, in collaborazione con le Pro Loco, più di 150 ragazzi hanno riempito la sala: musica, luci, entusiasmo, energie che era impossibile non percepire.
Per molti è stata la prova che, quando si dà fiducia ai giovani, i giovani rispondono.
E questa è solo la prima: ALTROVE avrà tante altre occasioni per riunire i ragazzi del territorio e costruire una comunità giovane e viva.



Il CCRR: crescere come cittadini, fin da subito

In collaborazione con il consigliere Ivo Audino, stiamo seguendo le attività del Consiglio Comunale dei Ragazzi e delle Ragazze.
A dicembre ci saranno le elezioni e l'insediamento del nuovo "sindaco dei ragazzi e delle ragazze": un momento importante perché il CCRR non sarà solo un progetto scolastico, ma un vero strumento di partecipazione. L'obiettivo è coinvolgerli nelle attività del Comune, farli lavorare con noi, portarli dentro ai progetti, farli sentire parte della città. Perché la cittadinanza attiva si impara praticandola.
E adesso?
Adesso continuiamo. Perché Gassino sta cambiando e, finalmente, anche i giovani sono protagonisti di questo cambiamento. Stiamo costruendo nuovi spazi, nuove abitudini, nuove opportunità. E, soprattutto, una nuova consapevolezza: qui c'è posto per voi.
E questo è solo l'inizio.

Elena Casciano - Assessora Bilancio e Tributi, Istruzione, Politiche giovanili

Voglia di Pane
di Gribaldo Renato
Panetteria - Grissinificio
Pasticceria - Pizza al taglio
Si effettuano su prenotazione servizi a domicilio per:
Battesimi - Comunioni - Cresime e Matrimoni
Corso Italia, 11 - 10090 Gassino Torinese
Tel. 011.960.6791

Pelo Matto di Balù
di Barbara Lucchetti
Toelettatura con spa - Acqua ozonizzata - Stripping
Taglio a forbice e macchinetta
Cibo e accessori per i vostri amici
Non solo toelettatura normale ma anche bagni medicati e fanghi rigeneranti
Consegne a domicilio Gassino e paesi limitrofi
10090 Gassino Torinese (TO) - Via Asiago 6/A
Cell. 347 423 8908 lucchetti75@gmail.com

GIOVANI, LEGALITÀ E IMPEGNO

Venerdì **7 novembre**, alle **18:30**, il Salon Polivalente *Don Camillo Ferrero* di **Gassino** ha accolto un ospite d'eccezione: il giudice **Giancarlo Caselli**, figura simbolo della lotta alla mafia e della difesa della legalità. L'iniziativa, promossa dal Comune, ha richiamato un pubblico straordinariamente numeroso: la sala era gremita, con cittadini di tutte le età accorsi per ascoltare una delle voci più autorevoli della magistratura italiana.

A moderare l'incontro è stata la giornalista **Carola Speranza**, che ha guidato il dialogo con sensibilità e ritmo. L'evento ha visto la partecipazione anche del rappresentante di Libera, **Andrea Zummo**, portando il contributo dell'associazione da anni impegnata nella promozione della cultura della legalità.

Caselli, nonostante una salute non del tutto favorevole, ha saputo tenere la platea con la lucidità, la passione e la forza morale che da sempre lo contraddistinguono. Nel suo intervento ha ripercorso alcuni momenti fondamentali della sua lunga carriera: dagli anni trascorsi alla guida della Procura di Torino al trasferimento a Palermo, negli anni più difficili della lotta a Cosa Nostra, subito dopo le stragi di Capaci e via D'Amelio. Con parole semplici ma incisive, ha raccontato cosa significhi affrontare quotidianamente il potere criminale, lavorando per difendere valori che non sono solo giuridici, ma profondamente civili.

Ampio spazio è stato dedicato anche al tema della **riforma della giustizia**, affrontato con lo sguardo critico di chi conosce a fondo il sistema e ne riconosce, insieme ai limiti, le potenzialità. Caselli ha invitato a non cedere alla superficialità dei luoghi comuni, ricordando che la giustizia è un bene delicato, che richiede impegno, competenza e responsabilità da parte di tutti.

Non sono mancati riferimenti ai **giovani**, ai quali il giudice ha rivolto un appello: coltivare la memoria, informarsi, partecipare, perché la legalità non è un tema astratto, ma un patrimonio collettivo che vive solo se ciascuno sceglie di prendersene cura.

L'incontro si è concluso tra lunghi applausi e un sincero sentimento di gratitudine. Una serata intensa, che ha lasciato alla comunità di Gassino un messaggio forte e attuale: la legalità non è mai un punto d'arrivo, ma un cammino quotidiano che si percorre insieme.

G.B.









CENTRO ROTTAMAZIONE AUTO

...Devi ROTTAMARE la TUA AUTO? Rivolgiti a Noi!

www.centrorottamazioneauto.com info.rottamazioni@gmail.com

Vendita ricambi NUOVI e USATI



Acquistiamo auto sinistrate

Via Torino, 498 - Brandizzo (TO) - Tel. 011 917 0384
011 917 8182

soluzioni tipografiche e tecnologiche

COM GRAF

comgraf.it

stampa

Soluzioni tipografiche di stampa su qualsiasi formato e supporto per medie o grandi tirature. Stampa digitale, piana e rotativa.

editoria

Gestione servizi grafici, redazionali, raccolta pubblicitaria, impaginazione e grafica per l'editoria. Soluzioni di stampa e distribuzione.

web

Web design, e-commerce, posizionamento motori di ricerca con tecnologia SEO, content strategy per social networks.

CONTATTACI PER UN PREVENTIVO GRATUITO! Tel. +39 0125 251712

HALLOWEEN IN PAESE:
una festa di colori, sorrisi e... un grazie speciale!

Quest'anno il nostro paese ha vissuto un Halloween davvero speciale. Le vie e le piazze sono state illuminate da volti spaventosamente sorridenti, ragnatele scenografiche e piccoli dettagli che hanno portato un'atmosfera magica e divertente per grandi e piccini.
Halloween è ormai diventato un appuntamento atteso, un'occasione per ritrovarsi, passeggiare tra le decorazioni e vedere i bambini divertirsi travestiti da mostri, streghette e supereroi.







BOSCH Service
Car Service
BOSCH Car Service
rosso & fava snc
CENTRO REVISIONI AUTO E MOTO
OFFICINA MULTIMARCHE
TEL. 011.80.00.157 - CELL. 334.277.4401
Via Aragno 8 - 10036 SETTIMO TORINESE rossoefava@gmail.com

OLIVERO
BIOEDILIZIA S.r.l.
STRADA DELLA REZZA, 30 – 10020 ANDEZENO (TO)
TEL. 011/02.40.734
edifici e case in legno
www.oliverobioedilizia.it

Grazie anche al contributo di chi mette tempo e passione per rendere speciale il nostro paese che con entusiasmo, creatività ed impegno hanno realizzato gli splendidi addobbi che tutti abbiamo potuto ammirare. Il loro lavoro ha contribuito a rendere questa festa ancora più coinvolgente, regalando a tutta la comunità un momento di gioia condivisa.
È proprio questo il senso più autentico della festa: la capacità di creare legami, di far incontrare generazioni diverse, di vedere adulti e bambini ridere insieme tra le vie familiari del nostro paese.
Che questo spirito di collaborazione possa accompagnarci anche nelle prossime iniziative, perché solo insieme possiamo continuare a rendere il nostro paese un luogo vivo, accogliente e ricco di momenti da ricordare.
Un applauso a tutti coloro che, con piccoli e grandi gesti, rendono più bella la nostra comunità!

Roberta Macaluso
Presidente del Consiglio Comunale
di Gassino T.se











L'INCANTO DELLA COLLINA:

Il Natale a Gassino Torinese non è solo una festa, ma sta diventando ogni anno di più un vero e proprio abbraccio alla tradizione e alla comunità, incastonato nello splendido paesaggio collinare che ha meritato il riconoscimento UNESCO-MaB. Nel 2025, Gassino si prepara ancora una volta a vestire i suoi abiti più scintillanti, trasformando le vie del centro in un palcoscenico di luci, sorprese e creatività, dove la magia delle feste si fonde con l'amore per il proprio territorio.
Tante le iniziative che seguono una ormai consolidata tradizione (polentata, esposizione delle opere natalizie e presepi itineranti, luminarie) e molte anche quest'anno le novità che traguardano un progressivo sviluppo anno su anno.
Vediamone brevemente alcune, lasciando poi al visitatore o al cittadino gassinese l'emozione dello scoprire dal vivo le varie iniziative e partecipare come protagonista o anche solo spettatore a quelle che più lo incuriosiscono o attraggono.

"Natale in Collina": L'Arte delle opere natalizie, dei Presepi e la Sostenibilità

Una delle iniziative ormai consolidate, siamo infatti giunti alla XI edizione quindi quasi l cuore pulsante delle celebrazioni gassinesi è l'iniziativa della Pro Loco: "Natale in Collina". Questo progetto, ormai un appuntamento fisso e amatissimo, celebra l'arte natalizia e presepiale con una formula unica. Non si tratta solo di esposizioni, ma di una vera e propria mostra itinerante di presepi e simboli natalizi realizzati con materiali di recupero. L'obiettivo è duplice: onorare la tradizione natalizia in generale e del presepe e, al contempo, sensibilizzare sull'importanza della sostenibilità e della valorizzazione del paesaggio collinare locale. Le opere, create in collaborazione con l'Istituto Comprensivo, l'Asilo San Giuseppe e la Scuola Primaria di Castiglione, offrono un percorso suggestivo che invita a riflettere sul legame virtuosotra uomo e ambiente.
L'inaugurazione, che solitamente cade a metà dicembre, dà il via a un periodo di festa in cui i presepi rimangono esposti all'aperto, in luoghi emblematici come il parco della Leja, fino all'Epifania e anche oltre. I visitatori possono ammirare la fantasia e l'impegno dei partecipanti e persino votare le loro creazioni preferite in un coinvolgente concorso online. I primi classificati riceveranno un pensiero durante un'occasione di premiazione ed è sempre una gioia vedere come i bambini delle scuole gassinesi.

Mercatini, Pista di Pattinaggio e Solidarietà

Il periodo dell'Avvento, ed in particolare quest'anno domenica 14 dicembre, a Gassino si anima con i Mercatini di Natale, che colorano Corso Italia e Piazza Antonio Chiesa. Queste bancarelle non sono solo il luogo ideale per trovare idee regalo originali, frutto dell'artigianato hobbistico, ma rappresentano anche un'occasione per sostenere cause importanti. Le edizioni passate hanno spesso visto la collaborazione con associazioni benefiche, come la LILT (Lega Italiana per la Lotta contro i Tumori), o Telethon con i biscotti natalizi che sabato 13 dicembre saranno disponibili in Via Foratella (area mercatale) in piazza A. Chiesa (accanto alla tradizionale polentata d'asporto) e permettono di trasformare l'acquisto di un regalo in un gesto di solidarietà. Come anche , sempre in piazza A. Chiesa, quest'anno un "albero della solidarietà" aspetta i tappi di plastica portati dai cittadini per riempirsi di colori ed essere poi donato ad



IL NATALE 2025 A GASSINO TORINESE

un istituto di Candiolo che li userà per ottenere finanziamenti per le cure ai loro meno fortunati pazienti. Un incoraggiamento ed un segnale di speranza e di augurio.
Domenica 14 dicembre, oltre a quanto già specificato, ci saranno diverse attrazioni "itineranti" in Corso Italia: dai pony per i bambini amanti degli animali, agli zampognari, da ludobus alle musiche del gruppo musicale Abandon Yourself, dal coro gospel ad altri intrattenimenti per bambini. Festa quindi per i bambini e per gli adulti, affinché il natale sia festa di tutti.
Un elemento di grande richiamo, specialmente per le famiglie e i giovani, è la pista di pattinaggio su ghiaccio. Aperta in genere da dicembre fino a gennaio in Piazza Carlo Alberto Dalla Chiesa, offre l'opportunità di vivere momenti di spensieratezza e divertimento all'aria aperta, in uno scenario suggestivo.
In genere, l'atmosfera si scalda già a partire dall'Immacolata, con l'attesa accensione dell'albero di Natale che quest'anno rafforzerà la festa attorno alla pista di pattinaggio accompagnata da musica, qualche veloce spuntino tipo crepes o caldarroste e l'immancabile arrivo di Babbo Natale, pronto ad accogliere i desideri dei bambini nella sua casetta.

Sapori di Festa e Tradizioni Locali

Natale a Gassino è anche sinonimo di sapori autentici. Tra gli appuntamenti più sentiti figura la tradizionale Polentata di Natale, organizzata dalla Pro Loco in collaborazione con il gruppo Alpini. È un momento conviviale e gastronomico che unisce la comunità attorno a piatti caldi e sostanziosi come la polenta accompagnata da spezzatino, offerta nella formula da asporto per permettere a tutti di gustarla.
L'aria si riempie inoltre del profumo di vin brulé, cioccolata calda e delle specialità dolciarie tipiche del periodo, specialmente alla Vigilia di Natale nei pressi della parrocchia, creando un'atmosfera accogliente che riscalda il possibile freddo invernale.

Musica e Spiritualità

La spiritualità trova il suo culmine nelle celebrazioni religiose, con momenti di riflessione religiosa e messe nella chiesa locale. Non mancano i concerti di cori natalizi, che spesso uniscono le parrocchie del territorio per regalare al pubblico l'emozione dei canti di Natale, diffondendo un messaggio di pace e armonia.
In sintesi, il Natale 2025 a Gassino Torinese si preannuncia come un'esperienza completa e autentica. È l'equilibrio perfetto tra il fascino discreto della provincia piemontese e la ricchezza di un programma che valorizza l'ambiente, l'artigianato e lo spirito comunitario. Una destinazione ideale per chi cerca una celebrazione natalizia che sia allo stesso tempo semplice, magica, tradizionale e profondamente legata al suo territorio.



AMMINISTRAZIONE COMUNALE



Cristian Corrado Sindaco
Sndaco



Roberta Macaluso
Presidente del Consiglio



Gabriella Silvana Brusato
Vicesindaca e Assessore



Vito Santoliquido
Assessore



Elena Casciano
Assessore



Paolo Lazzarotto
Consigliere



Alessandro Lorenzon
Consigliere



Maddalena Morando
Consigliere



Licia Nigrogno
Assessore



Ivo Audino
Consigliere

TEMPOCASA
Gassino Torinese
PROGETTO COLLINA SNC
gassinotorinese@tempocasa.it
+39 0119602636 | +39 3493806532
Strada Circonvallazione 6/b
10090 Gassino Torinese (TO)

Servizi Editoriali
da 30 anni opera al servizio
delle Amministrazioni Comunali
www.edizionicomunali.info
info@edizionicomunali.it
Auguri per un sereno Natale
e un felice Nuovo Anno
FUTURO
CRESCITA
PUBBLICITÀ
RIPRESA
COMUNICAZIONE
TERRITORIO
Tel. 339 229 6794

NUOVI ORARI UFFICI DEMOGRAFICI

Comune di Gassino Torinese

SE HAI BISOGNO DI:

- Carta d'identità elettronica (CIE);
- Cambiare residenza;
- Certificati Anagrafici e di Stato Civile.

DEVI PRENDERE UN APPUNTAMENTO CHIAMANDO IL COMUNE AL NUMERO 011 960 07 77 NEI SEGUENTI ORARI:

Lunedì	10.00-12.00	14.00-15
Martedì	11.30-13.00	
Mercoledì	11.30-13.30	
Giovedì	11.30-12.30	14.00-15,30
Venerdì	10-30-12.30	

TI SARÀ DATO APPUNTAMENTO IN UNO DI QUESTI GIORNI:

Lunedì	16.00-17.30
Martedì	9.00-11.00
Mercoledì	9.00-11.00 (anche senza appuntamento)
Giovedì	19.00-11.00
Venerdì	9.00-10.00

PUOI ANCHE SCARICARE GRATUITAMENTE I TUOI CERTIFICATI ANAGRAFICI ON-LINE CLICCANDO QUI: Carta dei servizi

PER QUALSIASI INFORMAZIONE SCRIVI A:
EMAIL: protocollo@comune.gassino.to.it
PEC: gassino@cert.ruparpiemonte.it





