Comune di
Almese

Città Metropolitana di Torino

IL PUNTO SU ALMESE

Dicembre 2025 Periodico informativo
dell'Amministrazione Comunale di Almese



ottica dei LAGHI

Controllo optometrico gratuito
Consegna rapida dei vostri occhiali
Laboratorio in sede

Martedì 09,00-19,30 dal Mercoledì al Sabato 09,00-12,30 / 15,30-19,30
Chiuso il Lunedì

C.so Laghi, 174 - 10051 AVIGLIANA (TO)
Tel. 011.93.13.242 - 3533967157
otticadeilaghi@gmail.com

Supermercati
Prestofresco
Vicino a te!

AVIGLIANA
Corso Torino, 4

VILLAR DORA
Via Cuminie, 6

SCEGLI LA QUALITA'
DEI NOSTRI PRODOTTI FRESCHI

SCANSIONA IL QRCODE
E SCOPRI TUTTE LE NOSTRE PROMOZIONI



CIADIT 70th
NATURALLY PROTECTED ANNIVERSARY 1955 - 2025



Proteggere l'ambiente è nella nostra natura: venite a trovarci nel nostro attrezzato PUNTO VENDITA.
Personale qualificato vi aspetta per fornire consulenze e trovare soluzioni contro gli agenti infestanti,
o semplicemente per illustrare le problematiche di stagione in modo da poter tutelare al meglio
il vostro ambiente domestico e le persone che lo abitano.
Esperienza, qualità e responsabilità ci contraddistinguono nel settore da oltre 70 anni.
Attività di disinfestazione e sanificazione ambientale: per la vostra sicurezza rivolgetevi a chi ha a cuore questo mestiere.
CIADIT ITALIA SRL - Via Granaglie 35 - Almese (TO) - info@ciadit.com - Telefono 011.93.51.422 - 011.93.51.342

La parola al Sindaco

Cari Concittadini,
siamo ormai entrati nel periodo più suggestivo dell'anno: il Natale si avvicina, portando con sé atmosfera di festa, calore e voglia di stare insieme. Anche quest'anno il Comune di Almese ha voluto organizzare un ricco programma di iniziative che animeranno il paese nell'attesa della Santa notte. Il momento che più di tutti segna l'inizio ufficiale delle festività sarà la festa per l'accensione del grande albero di Natale nella piazza centrale, dell'illuminazione e dei presepi. Sarà un pomeriggio dedicato specificamente ai più piccoli, ma che piacerà anche ai grandi. Un'occasione per incontrarsi, scambiarsi sorrisi e vivere il senso di comunità che ci rende un paese speciale.
In questo numero del nostro giornalino vogliamo anche ricordare insieme i numerosi appuntamenti che hanno segnato l'autunno, un periodo ricco di eventi e manifestazioni che hanno saputo coinvolgere tanti di voi contribuendo a valorizzare le nostre tradizioni, la cultura e il territorio. Abbiamo chiuso l'estate con il Settembre Almesino, un cartellone di appuntamenti musicali, culturali e artistici che ha riscosso grande successo e ha portato nelle nostre piazze un'atmosfera unica. Abbiamo poi vissuto con entusiasmo la Festa delle Siole Pien-e, la tradizionale festa di Rivera che ogni anno richiama visitatori da tutta la zona, proponendo buona cucina, artigianato e momenti di convivialità. Infine, la tradizionale Fiera agricola di Milanere, punto di riferimento per il mondo rurale e agricolo che ha confermato la sua importanza come vetrina di prodotti locali e momento di incontro tra produttori e cittadini, mantenendo viva la connessione con le nostre radici.
Un altro tema a cui voglio dedicare un pensiero è quello degli interventi di sistemazione post-alluvione, che abbiamo avviato con determinazione e attenzione per la sicurezza del nostro territorio. Ci abbiamo investito molto. Questi lavori rappresentano un impegno fondamentale per la prevenzione dei rischi, per garantire la protezione del suolo e la sicurezza di tutti noi.
Vi invito quindi a sfogliare questo numero del giornalino per scoprire tutte le novità e i progetti in corso. Sono certo che troverete informazioni utili e interessanti che vi permetteranno di essere sempre aggiornati sulle attività del nostro comune.
Con l'arrivo delle festività vi rivolgo un sincero augurio di buon Natale e di serene feste natalizie, che possano essere un momento di pace, gioia e ritrovata serenità per ogni famiglia almesina. Che il nuovo anno porti a tutti salute, soddisfazioni e la forza per continuare a costruire insieme una comunità ancora più unita e vivace.

Con affetto e gratitudine,

Il Sindaco
Andrea Cavaliere



Direzione - Redazione
Piazza Martiri della Libertà, 48
10040 Almese (TO)
Tel. 011 9350201

Direttore Responsabile
Irene Bongiovanni

Redazione
Ufficio Stampa
Comune di Almese

Grafica e Pubblicità
Servizi Editoriali s.a.s.
di Canamessa Carlo
Tel. 3392296794
info@edizionicomunali.it
www.edizionicomunali.info

Stampa
Comgraf - Località Teppe 7
Quart (AO)

Aut. Tribunale di Torino n. 25
del 17/03/2008

Si ringraziano tutti gli uffici comunali, i cittadini e le associazioni che hanno messo a disposizione immagini contenute in questo numero del periodico.



Comune di
Almese
Città Metropolitana di Torino

Natale ad Almese

DICEMBRE

SAB 6
Ore 16:00 - Piazza Martiri della Libertà
FESTA PER L'ACCENSIONE DELL'ALBERO DI NATALE

SAB 13
Ore 08:30 - Via Pelissere, Villar Dora
A CURA DEI GRUPPI DI CAMMINO
ESCURSIONE DI S. LUCIA A MONTE COMPOSTO

Ritrovo alle ore 16:00 - Piazza Comba, Almese
A CURA DI A.S.D. ATLETICA GIÒ22
44° GIRO DELLA TAGLIAFUOCO

Dalle ore 15:00 - Centro Sociale di Milanere
A CURA DELL'ASSOCIAZIONE CENTRO SOCIALE DI MILANERE
FESTA DEGLI ANZIANI

DOM 14
Ore 10:00 - Piazza Martiri della Libertà
MERCATINO DI NATALE
CON L'ARRIVO DI BABBO NATALE

SAB 20
Ore 16:00 - Piazza Martiri della Libertà
PREMIAZIONE DELLE VETRINE DEI COMMERCIANTI
CON INTRATTENIMENTO MUSICALE E ANIMAZIONE NATALIZIA

DOM 21
Ore 21:00 - Chiesa della Natività di Maria Vergine, Almese
A CURA DEL CORO MATER ECCLESIAE
MUSICA DI NATALE

MER 24
Ore 21:30 - Piazza Martiri della Libertà
A CURA DELLA PARROCCHIA DI ALMESE
PRESEPE VIVENTE

VEN 26
Ore 21:00 - Chiesa di Santo Stefano, Rivera
A CURA DELLA FILARMONICA DI RIVERA
CONCERTO DI NATALE
AL TERMINE DEL CONCERTO, RINFRESCO A CURA DI FILARMONICA DI RIVERA E ASSOCIAZIONE SIOLE PIENE

SAB 27
Ore 15:00 - Teatro Magnetto
A CURA DELLA FONDAZIONE TALITÀ
SPETTACOLO TEATRALE A SCOPO BENEFICO "CINQUE PASSI E UNA PROMESSA"

Dal 06/12 al 06/01
PRESEPI SUL TERRITORIO
CON INAUGURAZIONE IL 06/12
Dalle ore 14:30
VIA VIGLIANIS 14
Dalle ore 09:00 alle ore 17:00
CAPPELLA DI S. ANNA - PIAZZA DELLA FIERA, 1

Dal 06/12 al 19/12
VOTA LA TUA VETRINA PREFERITA
VOTA IL MIGLIOR ALLESTIMENTO DELLE VETRINE DEI COMMERCIANTI ADERENTI ALL'INIZIATIVA

Dal 06/12 al 20/12
SPEDISCI LA TUA LETTERINA PER BABBO NATALE
NELLE BUCHE DELLE LETTERE PREDISPOSTE DAI COMMERCIANTI ADERENTI ALL'INIZIATIVA

Dal 06/12
SELFIE TOUR
NELLE POSTAZIONI INSTALLATE PER LE VIE DEL PAESE

Dal 20/12 al 06/01 - Teatro Magnetto
PROIEZIONI DI FILM NATALIZI

PER MAGGIORI INFORMAZIONI SULLA PROGRAMMAZIONE INQUADRA IL QR CODE O VISITA IL SITO UFFICIALE AL LINK WWW.TEATROMAGNETTO.IT

magnetto

L'AMMINISTRAZIONE
VI AUGURA BUONE FESTE

PER MAGGIORI INFORMAZIONI SUGLI EVENTI IN PROGRAMMA INQUADRA IL QR CODE O VISITA I NOSTRI CANALI SOCIAL

Comune di Almese

ALMESE CONTRO LA VIOLENZA SULLE DONNE: INIZIATIVE E RIFLESSIONI PER PROMUOVERE LA CULTURA DEL RISPETTO E DELLA PARITÀ

Per la **Giornata internazionale per l'eliminazione della violenza contro le donne** (25 novembre), il Comune di Almese ha promosso una serie di eventi volti a sensibilizzare la comunità, a combattere ogni forma di violenza di genere e a promuovere una cultura del rispetto e della parità. Le iniziative sono iniziate venerdì 22 novembre al Centro Sociale di Milanere con l'incontro **"Verso il 25 novembre, per costruire spazi liberi dalla violenza di genere"**. L'evento, a cura del Collettivo Talea in collaborazione con la Consulta Giovanile di Almese, ha offerto un pomeriggio di riflessione e promuovere un coinvolgimento collettivo verso il cambiamento. Sabato 23 novembre, al Ricetto per l'Arte, spazio alle arti performative con le esibizioni di danza **"Requiem Elettronico"** (a cura di We Can Dance di Avigliana) e **"Coraggio e Paura"** (a cura di Dancer in Progress di Reano).



Foto di Gruppo fotografico Amici 91

La giornata ha incluso anche letture di **Landai**, brevi componimenti poetici nati in Afghanistan per dare voce alle donne oppresse, reinterpretati da quasi 500 poetesse italiane come testimonianza e denuncia della violenza di genere. L'evento si inserisce nella quinta edizione di "MORPHO, Farfalla rossa", percorso artistico e culturale a cura dell'Associazione Cumalè.

Il clou della settimana è stato **martedì 25 novembre** con la fiaccolata **"In marcia contro la violenza sulle donne"**, organizzata dalla Croce Rossa di Villar Dora. La manifestazione ha attraversato il Parco Robinson di Almese fino al Centro Polivalente di Villar Dora, dove si è svolta una cena a offerta libera.

Le iniziative sono proseguite domenica 14 dicembre al Teatro Magnetto con l'evento **"Non parliamo a vanvera - Il cuore scoperto"**, durante il quale è stato presentato il libro *Il cuore scoperto* di Victoire Tuaillon e ascoltata una puntata del re-lativo podcast con la parteci-pazione delle traduttrici dell'Associazione Vanvera. L'incontro – a cura del Laboratorio Antiviolenza Valsusa e del Collettivo Talea – ha approfondito il tema dell'affettività, ponendo domande su come ci si ama oggi e su come inventare nuove forme di relazioni che non riproducano schemi oppressivi.



Nel mese di novembre sono cominciate anche le iniziative della 5ª edizione di **"MORPHO, Farfalla rossa"**, un progetto artistico, sociale e culturale dedicato alla riflessione sulla violenza contro le donne. La rassegna, che proseguirà fino all'8 marzo 2025, si articola attraverso mostre, performance, talk e laboratori, offrendo momenti di consapevolezza, prevenzione e dialogo intergenerazionale. L'iniziativa è promossa dall'Associazione Culturale Cumalè e dal Ricetto per l'Arte-Agorà della Valsusa, in collaborazione con Associazione LiberAmente - BeMeWe, il Distretto Diffuso del Commercio Monte Musinè, e con il patrocinio di Regione Piemonte, Città Metropolitana di Torino, Unione Montana Valle Susa e Comune di Almese.

Assineve
ASSICURAZIONI
di Cattilino
Per ogni Vostra esigenza assicurativa, da noi troverete la soluzione Migliore!
Vieni a trovarci nella sede più vicina a te!
OULX · BUSSOLENO · CONDOVE · VILLARDORA · SUSA · SAUZE D'OULX · SESTRIERE
Allianz · ITALIANA ASSICURAZIONI · Allianz · ZURICH · Unipol · UniSalute · globy · bene

RECO
PRATICHE AUTO
ASSICURAZIONI
*Volture con autentica in sede *Rinnovo patenti con medico in sede
*Immatricolazioni *Reimmatricolazioni *Visura Pra
*Prenotazione revisioni/collaudi *Riscossione bolli auto
*Certificati Camera di Commercio in sede *Assicurazioni
Corso Laghi 151, Avigliana, TO
Tel. 011 9312585- 011 9312511 Cell. 334 5771908
Mail: reco2020srl@gmail.com

SETTEMBRE ALMESINO 2025: MUSICA, GIOCHI E CELEBRAZIONI PER TUTTA LA COMUNITÀ

Almese ha vissuto un settembre ricco di emozioni e momenti di condivisione grazie alla nuova edizione del "**Settembre Almesino**".
La rassegna, organizzata in occasione della ricorrenza della Santa Patrona – la Natività di Maria Vergine (8 settembre) – e resa possibile dalla collaborazione di numerose associazioni locali, ha offerto una varietà di attività culturali, sportive e musicali pensate per coinvolgere cittadini di tutte le età. *"Questa rassegna rappresenta un'occasione straordinaria per valorizzare il patrimonio culturale di Almese e promuovere la socialità* – ha commentato la Vicesindaca **Sara Gamba** –.
Abbiamo lavorato con passione e attenzione per costruire un calendario ricco che rispondesse agli interessi di tutte le fasce d'età: dai concerti agli spettacoli teatrali, dai laboratori per bambini alle attività sportive all'aperto. E non ultimo, le speciali celebrazioni per le ricorrenze della nostra Filarmonica Almesina, la Sezione locale Alpini e i Vigili del Fuoco".



LA MAGIA DELLA FESTA PATRONALE



Il fine settimana dal 5 al 7 settembre ha visto il paese animarsi con la tradizionale **Festa Patronale**.
Venerdì 5 la piazza ha ospitato la proiezione del documentario ***Storie di un paese***, realizzato da Borgatta's Factory con il contributo del Comune, che ha ripercorso la storia di Almese attraverso immagini e racconti locali.
Sabato 6 la **Filarmonica Almesina** ha riempito le vie del paese di musica, accompagnando la distribuzione del tradizionale Sonetto.
Nel pomeriggio, i **Nani Rossi** hanno intrattenuto grandi e piccoli con il loro spettacolo di circo-teatro, tra acrobazie, giocoleria e performance divertenti, promosso da MOV-Compagnia Fabula Rasa. Domenica 7, la Santa Messa e la processione hanno dato inizio a una giornata di festa che ha trasformato la piazza in un grande parco giochi.



L'iniziativa ***Almese Gioca!*** ha coinvolto centinaia di persone tra scacchi giganti, calcio balilla, giochi in scatola, ludobus e altre attività ludiche.
Il weekend si è concluso con la proiezione del film di Luigi Cantore su **Don Luigi Chiampo**, prodotto da Valsusa Filmfest, regalando una serata di cinema partecipata e intensa.



GIOCHI E DIVERTIMENTO CON I VIGILI DEL FUOCO

Il 13 e 14 settembre, la comunità ha celebrato i **120 anni** dei **Vigili del Fuoco di Almese** con due giorni di eventi in Piazza Martiri della Libertà.
Sabato 13, i bambini hanno potuto vivere l'esperienza di *Pompieropoli* tra giochi e attività interattive, mentre adulti e piccoli ammiravano i mezzi dei vigili del fuoco esposti in piazza. La giornata si è conclusa con il concerto dei Soundtruck.
Domenica 14, la festa è proseguita tra tradizione e spettacolo con l'esposizione dei mezzi storici e delle antiche pompe a mano, la presentazione delle squadre e la Gara Provinciale delle Antiche Pompe a Mano da Incendio, con premiazione finale.
La Filarmonica Almesina ha intrattenuto il pubblico con musica dal vivo, chiudendo un weekend all'insegna di comunità e gratitudine verso i nostri pompieri.

GLI ANNIVERSARI DEGLI ALPINI E DELLA FILARMONICA ALMESINA, TRA MUSICA, EMOZIONI E MEMORIA CONDIVISA



Settembre ha visto anche importanti celebrazioni per due storiche realtà di Almese: il **Centenario** del **Gruppo Alpini** e i **120 anni** della **Filarmonica Almesina**.
Venerdì 26 settembre è stato inaugurato il nuovo Piazzale Alpini d'Italia a Rivera, con la partecipazione della Fanfara della Brigata Alpina Taurinense, che ha anche eseguito un concerto serale al Teatro Magnetto.
Sabato 27, la musica è proseguita con il concerto della Fanfara A.N.A. Val Susa e della Filarmonica Almesina.
Domenica 28, la comunità ha reso omaggio ai caduti con le orazioni ufficiali al Monumento ai Caduti, seguite dalla sfilata per le vie del centro con la partecipazione del Gruppo Alpini di Morbegno, la Santa Messa e il pranzo conviviale presso la sede del Gruppo Alpini.



Due momenti di festa che hanno ricordato l'importanza di custodire la storia e la memoria, valorizzando la musica e lo spirito comunitario che da sempre caratterizzano Almese.







BORGATE DAL VIVO: UN WEEKEND DI MUSICA ED EMOZIONI AL PARCO ROBINSON

L'estate di Almese si è chiusa in bellezza con il festival *Borgate dal Vivo*, che anche quest'anno ha portato musica, energia e momenti indimenticabili nel cuore del paese.
Sabato 30 agosto il **Parco Robinson** ha ospitato il concerto dei **99 Posse**: un pubblico numerosissimo ha accolto la storica band, partecipando con entusiasmo e creando un'atmosfera coinvolgente, che ha fatto fare un tuffo nel passato ma anche reso la serata un momento di pura energia e condivisione.
Domenica 31 agosto il parco ha ospitato anche il concerto dei **Calibro 35**, che hanno concluso l'edizione 2025 di *Borgate dal Vivo* e della rassegna estiva di Almese tra ritmi avvolgenti e performance di grande impatto.

DUE LAGHI JAZZ FESTIVAL AD ALMESE: MUSICA E GUSTO IN UNA SERATA DA SOGNO

Domenica 27 luglio la Villa Romana di Almese ha ospitato una serata da tutto esaurito con il *Due Laghi Jazz Festival*, confermandosi come luogo ideale per unire musica di alta qualità, eccellenze gastronomiche e bellezza del territorio.

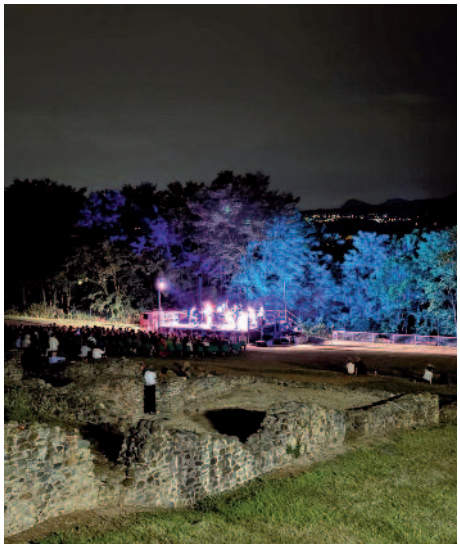



Il festival ha offerto al pubblico un viaggio musicale unico, con l'esibizione di artisti di rilievo internazionale – l'**Yvette Norwood-Tiger European Quartet** – che ha incantato gli spettatori con performance jazz raffinate e coinvolgenti. A rendere l'esperienza ancora più memorabile è stata la proposta gastronomica, curata da alcune delle migliori realtà locali: l'apericena gourmet di **Cucina Rambaldi**, i sapori autentici di **Brodo di Giuggiole**, le specialità de **La Locanda dell'Orsiera**, il gelato artigianale di **Ottimo** e il caffè d'autore di **Caffè San Domenico**.
Ogni gusto ha saputo dialogare con le note del jazz, trasformando la serata in un'esperienza sensoriale completa, dove arte e sapori si sono incontrati in perfetto equilibrio.

TECNORETE
FRANCHISING IMMOBILIARE
Stefano Russo
Cell. 334.965.30.99
E-mail: stefanorusso21@icloud.com
Affiliato: IMMOBILIARE SVILUPPO S.A.S.
Piazza Martiri della Libertà, 12 - 10040 Almese (TO)
Tel. 011.932.36.30
E-mail: to2m4@tecnorete.it
https://almese1.tecnorete.it
www.tecnorete.it
Ogni agenzia ha un proprio titolare ed è autonoma

• PROGETTAZIONE
• RISTRUTTURAZIONE
• CERTIFICAZIONE ENERGETICA
• PRATICHE CATASTALI
• SUCCESSIONI
• MISURAZIONE TERRENI
• AMMINISTRAZIONE CONDOMINIALE
STUDIO TECNICO
GEOMETRA
Pietro Lanzillotta
Via Abegg, 15 - Borgone Susa
Cell. 349-2805336
Tel/Fax 011-19887489
e-mail geom.lanzillotta@gmail.com

PORTE APERTE ALLO SPORT: UNA GIORNATA DI ENERGIA E BENESSERE AD ALMESE



Domenica 21 settembre l'area sportiva di Via Granaglie si è animata di energia, entusiasmo e sorrisi grazie alla manifestazione **Porte Aperte allo Sport.**
Essendo Almese un Comune "Antenna Europa", l'iniziativa quest'anno è rientrata nella 10a Edizione della Settimana Europea dello Sport **#BeActive**, lanciata dalla Commissione Europea nel 2015 per promuovere lo sport, gli stili di vita sani e attivi e il benessere fisico e mentale dei cittadini. Grazie al prezioso contributo delle associazioni locali, bambini, ragazzi e adulti hanno avuto l'opportunità di scoprire e sperimentare diverse discipline sportive, riscoprendo insieme il valore dello sport come momento di benessere, prevenzione e socialità. L'evento si è confermato un'occasione preziosa per condividere passione, movimento e divertimento in un clima di inclusione e partecipazione. Un ringraziamento speciale a tutte le realtà del territorio che hanno reso possibile questa nuova edizione, regalando a tutta la comunità una divertente giornata all'insegna dello sport.

SPORT E GIOVANI: DUE BANDI PER SOSTENERE LA PRATICA SPORTIVA DELLE FAMIGLIE ALMESINE

Nei mesi di ottobre e novembre il Comune di Almese ha pubblicato due bandi dedicati al **sostegno economico** delle famiglie nelle spese legate alle **attività sportive** dei propri figli. Il primo bando era rivolto esclusivamente alle famiglie residenti ad Almese con figli iscritti ad associazioni sportive operanti sul territorio comunale. Il secondo bando, pubblicato successivamente per ampliare le opportunità di accesso al contributo, ha esteso invece la possibilità di partecipare anche alle famiglie i cui figli praticano attività sportive al di fuori del Comune. Questa seconda misura ha introdotto inoltre una nuova fascia ISEE (18.000-35.000 €), permettendo a un numero ancora più ampio di cittadini di usufruire del sostegno comunale. Questo intervento conferma l'impegno dell'Amministrazione Comunale nel favorire l'inclusione sociale dei giovani e la promozione dello sport come strumento di crescita, salute e comunità.

Punto Legno
SERRAMENTI IN PVC, LEGNO, ALLUMINIO, BLINDATI, PORTE INTERNE, TENDE DA SOLE, SCALE, FAI DA TE
Via Cuminie, 10 - Villardora (TO) - Tel. 011 935 27 08
Lun.-Ven. 8.00-12.30 / 14.30-19.00
Sabato e Domenica chiuso
puntolegno@yahoo.it www.puntolegnovillardora.com

GIO.VA.NI COSTRUZIONI s.r.l.
www.giovanicostruzioni.it
giovanicostruzioni@gmail.com
Tutti i servizi del mondo edilizio: consulenza, assistenza e realizzazione del vostro progetto
Via Cesare Battisti, 6 - Condove (To)
Tel. 338.724.84.83 334.346.55.35

CENTRO DI PSICOTERAPIA ROSTESE
Centro di Psicoterapia Rostese
Piazza IV Novembre, 3
ROSTA (TO)
Specializzata nella cura di:
- Disturbi d'ansia e attacchi di panico
- Depressione e disturbi dell'umore
- Traumi psicologici e disturbo post-traumatico
- Disturbi psicosomatici
- Difficoltà nella relazione genitori-figli
- Difficoltà relazionali e di coppia

Dr.ssa Francesca Pierattelli
Psicologa, psicoterapeuta, terapeuta E.M.D.R.
Cell. 347 0338120 f.pierattelli@libero.it

CENTRO REVISIONI Rar s.n.c.
AUTO-MOTO-FURGONI-MOTOCARRI-QUAD
OFFICINA AUTO RIPARAZIONI MULTIMARCHE
VILLAR DORA (TO) VIA S. AMBROGIO 59 - TEL. 011 93.51.388
sncrar@gmail.com www.centrorevisionirar.it

INSEDIATO IL NUOVO CONSIGLIO DEI RAGAZZI E DELLE RAGAZZE



Mercoledì 11 giugno si è ufficialmente insediato il nuovo **Consiglio Comunale delle Ragazze e dei Ragazzi** di Almese. Un importante momento di partecipazione civica giovanile che coinvolge direttamente le nuove generazioni nella vita amministrativa del nostro Comune. Dopo la lettura dei verbali dello scrutinio e la chiamata ufficiale delle elette e degli eletti, il Sindaco Andrea Cavaliere ha consegnato la fascia tricolore alla neoeletta Sindaca del CCRR, Aurora Giorda, che ha pronunciato il suo discorso di insediamento davanti a una sala consiliare gremita e partecipe.



Questa la composizione del nuovo Consiglio: Sindaca - Aurora Giorda; Consiglieri - Andrea Blandino, Francesca Bianco Dolino, Joshua Emanuele Iavarone, Eleonora Barca, Anna Corti, Emma Marchetti, Francesco Bechis, Grace Izal, Pietro Spadone, Rebecca Bondavalli, Leonardo Ditella, Celeste Nurisso.

La serata ha visto anche un momento di presentazione dell'Amministrazione Comunale ai nuovi Consiglieri, con la partecipazione dei capigruppo della minoranza, a testimonianza del valore condiviso del progetto. A concludere l'incontro, Paola Nalotto dell'associazione Anima Giovane, che ha accompagnato il progetto e illustrato ai genitori presenti come si articolerà il percorso del CCRR nei prossimi anni. A lei va il nostro sentito ringraziamento per l'impegno e la passione profusi.

Un grazie particolare anche agli uffici comunali per il supporto organizzativo e burocratico, alle insegnanti che hanno sostenuto il percorso educativo e a tutti i genitori che hanno incoraggiato i propri figli a vivere questa preziosa esperienza di cittadinanza attiva.

AZIENDA AGRICOLA
FRATELLI MORANDO



ALMESE (TO) Via Granaglie, 5
Tel. 011 9350019 - 340 2417094
VENDITA



FRUTTA E VERDURA DI STAGIONE
LEGNA DA ARDERE
ESCAVAZIONI DI OGNI GENERE
ACQUISTO LOTTI BOSCHIVI

EDIL DORA
MATERIALI PER L'EDILIZIA
COLORIFICIO - FERRAMENTA
BOMBOLE - GIARDINAGGIO
CASALINGHI
Via Circonvallazione, 10 10040 Villar Dora TO
TEL. 011 935 0296 | FAX. 011 935 1644
edildora@edildorasrl.it



NUOVE ATTIVITÀ PER LA COMUNITÀ AL PREFABBRICATO DI VIA MILANERE 87



Al via nuove iniziative per bambini, ragazzi e famiglie ad Almese. Il Comune ha recentemente assegnato gli spazi del **prefabbricato di Via Milanere 87** alle associazioni selezionate tramite il bando per la concessione biennale delle sale, destinate ad attività ludiche, formative e ricreative. Si tratta di un progetto voluto dall'Amministrazione Comunale per promuovere progetti di valore sociale e culturale, arricchendo l'offerta di servizi e creando nuove opportunità di incontro, crescita e condivisione per tutta la comunità. Le realtà che hanno avviato le proprie iniziative sono: **Associazione Cuori Blu** - propone laboratori inclusivi per tutti, con particolare attenzione ai bambini nello spettro dell'autismo e con disabilità, e percorsi di supporto per le famiglie; **Associazione Progetto Salute** - propone attività di aiuto compiti e sostegno allo studio, con focus su studenti con Disturbi Specifici dell'Apprendimento (DSA) e Bisogni Educativi Speciali (BES); **Liberamente Aps** - propone attività ludiche attraverso il progetto *Agoraludens*, con giochi da tavolo e di ruolo e il Club di Scacchi. Per coinvolgere direttamente la cittadinanza, l'Amministrazione ha inoltre lanciato un **contest** aperto a tutta la popolazione, invitando i cittadini a proporre un nome per intitolare la struttura compilando un modulo online. Il nome vincitore sarà svelato il **10 gennaio 2026,** giorno in cui si terrà un open day durante il quale tutte le associazioni presenteranno i propri contenuti, con un un momento formale di taglio del nastro con l'intitolazione e la rivelazione del nome scelto.

IL CONSIGLIO COMUNALE RICONOSCE LO STATO DI PALESTINA

Nella seduta di mercoledì 4 giugno, il Consiglio Comunale di Almese ha approvato, con 11 voti favorevoli e 2 astenuti, un ordine del giorno che chiede il riconoscimento dello Stato di Palestina, aderendo alla mobilitazione di numerosi comuni italiani che, in queste settimane, stanno prendendo una posizione chiara a favore della pace e dell'autodeterminazione dei popoli. A presentare l'ordine del giorno è stato l'Assessore Ivano Osella, che ha aperto il suo intervento leggendo alcuni brani da *"Ritorno ad Haifa"*, racconto dello scrittore e giornalista palestinese Ghassan Kanafani, assassinato nel 1972. Un'opera che restituisce con forza la drammaticità della Nakba e la profonda ferita storica del popolo palestinese. *"Ho scelto di iniziare con queste parole per sottolineare quanto sia umanamente straziante la questione palestinese e quanta attualità ci sia in esse con il genocidio in corso a Gaza. Davanti ai nostri occhi vediamo, ormai dal 7 ottobre 2023, un uso spropositato della forza contro civili, donne e bambini complici, secondo la narrazione del governo israeliano di difendere e nascondere terroristi. Se siamo tutti concordi nel condannare l'attentato compiuto da Hamas, credo sia doveroso e fondamentale ribadire che quello in corso sia un genocidio atto a ripulire completamente un territorio dai propri legittimi abitanti: secondo la Croce Rossa e le organizzazioni non governative che cercano di operare su quel territorio martoriato si stimano ormai oltre 50.000 morti e più del doppio di feriti da quando è iniziata l'operazione militare israeliana a Gaza"*. Nel suo intervento, l'Assessore ha ripercorso le principali tappe storiche del conflitto israelo-palestinese, sottolineando le responsabilità della comunità internazionale e il mancato rispetto della risoluzione ONU n. 181 del 1947, che prevedeva la creazione di due stati, uno israeliano e uno palestinese. *"Oggi crediamo sia necessario un cambio di passo deciso: il riconoscimento dello Stato di Palestina è un atto politico e simbolico fondamentale per costruire una pace duratura basata sulla giustizia, sul rispetto del diritto internazionale e sul principio 'due stati per due popoli"*.

il Tarlo di Marengo
RESTAURO MOBILI ANTICHI
Restauro mobili antichi
Restyling mobili
Rifacimento imbottiture
Mobili su misura

Villardora in via Molino 23
Tel. 349.0999738 - 340.3047768
il Tarlo di Marengo

SUPERMERCATI DORO®
IL TUO TERRITORIO DEL FRESCO
ALMESE
VIA CIRCONVALLAZIONE 130

GIOCHI AL MERCATO: LO SHOPPING LOCALE INCONTRA IL DIVERTIMENTO

Nel mese di ottobre, il mercato del sabato mattina di Almese si è trasformato in un vero e proprio spazio di socialità e divertimento grazie a "Giochi al mercato", la nuova iniziativa promossa dal Comune di Almese in collaborazione con Distretto Monte Musinè, CIRCOLO Arci Play Musinè APS e Liberamente Aps - Agoraludens. L'obiettivo è unire il piacere dello shopping locale a momenti di intrattenimento creativo ed educativo, favorendo l'incontro tra le diverse generazioni della comunità. In piazza Martiri della Libertà è stato allestito uno stand dedicato ai giochi da tavolo e di ruolo, pensato per coinvolgere bambini, ragazzi e adulti, offrendo un modo diverso di vivere il mercato.

"SOSTENIAMOCI". AD ALMESE IL PROGETTO CHE OFFRE SUPPORTO A FAMIGLIE E PERSONE CON DEMENZA E ALZHEIMER

Ha preso il via anche ad Almese *"Sosteniamoci"*, il progetto nato dalla sinergia tra il Conisa, il CSDA e la cooperativa 19coop, che ha l'obiettivo di offrire supporto concreto alle famiglie e alle persone affette da demenza e Alzheimer, attraverso momenti di incontro, formazione e attività dedicate.
Sul territorio comunale si svilupperà grazie anche al supporto e alla collaborazione del Distretto del Commercio Monte Musinè e LiberAmente Aps. L'iniziativa è stata presentata il 22 ottobre al Teatro Magnetto di Almese, nell'ambito dell'evento "Cafè d'autore", che ha visto la presentazione del libro "I cura cari" di Marco Annicchiarico. Inoltre, dal mese di novembre, il Teatro Magnetto ospite un incontro gratuito al mese del "Cafè Alzheimer".



Gli incontri – organizzati da 19coop in collaborazione con ASL TO3, Conisa e CSDA – sono aperti ai caregiver e ai loro familiari affetti da demenza o Alzheimer, offrendo spazi di ascolto, sostegno, confronto e informazione sui servizi presenti sul territorio. Sempre nell'ambito del progetto *"Sosteniamoci"*, ha preso il via, presso la Casa di Riposo Santa Maria al Getsemani di Almese, anche l'iniziativa "La palestra della memoria".
Le attività, a ingresso libero, si svolgono il lunedì mattina e sono dedicate a persone che iniziano a manifestare difficoltà di memoria, sensoriali o i primi segni di demenza, e prevedono esercizi educativi e momenti di socializzazione. L'iniziativa è aperta sia agli ospiti della struttura sia a persone esterne interessate a partecipare.
"L'intero progetto nasce da un importante lavoro di rete, che ha coinvolto operatori, associazioni e realtà del territorio – ha commentato l'Assessore **Ivano Osella** –. *Vogliamo dare una risposta concreta a un bisogno silenzioso ma profondo: quello di chi ogni giorno si prende cura di un familiare fragile. Una gran fatica che non deve essere affrontata da soli. Un ringraziamento particolare va al CON.I.S.A. che coordina l'iniziativa, alla Diaconia Valdese per il supporto progettuale, alla 19 Coop che curerà i Cafè Alzheimer, al CSDA per la Palestra della Memoria, al Teatro Magnetto e alla RA Santa Maria al Getsemani per la disponibilità degli spazi, a Liberamente APS per il supporto sul territorio e al Distretto del Commercio Monte Musinè per il sostegno offerto dai commercianti locali".*





ALMESE PER LA GIORNATA DI PREVENZIONE DELL'ICTUS CEREBRALE

Grande partecipazione il 17 novembre al Teatro Magnetto per la **Giornata di Prevenzione dell'Ictus Cerebrale**, organizzata dal Comune di Almese in collaborazione con l'ASL TO3, la Fondazione Magnetto e i Comuni Villar Dora e Rubiana.
Anche questa edizione ha registrato circa 150 presenze, confermando l'interesse e la sensibilità della comunità verso la promozione della salute e la prevenzione delle patologie cardiovascolari.
Durante la mattinata, i partecipanti hanno potuto sottoporsi al







controllo dei principali parametri clinici e, successivamente, usufruire di un consulto gratuito con i medici del territorio, che hanno messo a disposizione competenze e professionalità per fornire valutazioni personalizzate e consigli utili.
L'iniziativa è stata accolta con entusiasmo, confermando l'importanza di momenti di prevenzione e informazione come strumenti fondamentali per la tutela della salute pubblica.

Max Café
Colazione, aperitivi, piatti caldi a pausa pranzo
Piazza Martiri della Libertà, 1
Almese (TO) - Tel. 389 598 9807
Orari: dal lunedì al Sabato 6,30-23,00 - Domenica 7,30-22

SAVA Impianti di Cipolla Alessio
Chiusa di San Michele
Via ex Combattenti 3/a
Tel. 349 2858018
IMPIANTI
IDRO - TERMO - SANITARI
CONDUZIONE IMPIANTI TERMICI
IMPIANTI A GAS
ASSISTENZA TECNICA CALDAIE
IMPIANTI SOLARI

montessoriinpratica
Associazione Montessori in Pratica Val di Susa
Percorso di istruzione dai 3 ai 13 anni
Via Circonvallazione, 63 - 10040 Almese
montessoriinpratica.valdisusa@gmail.com

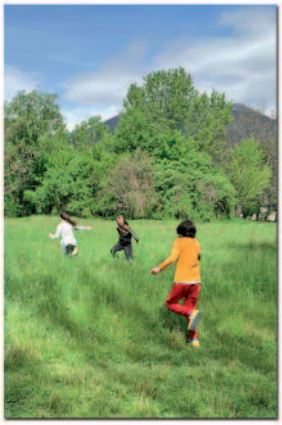

- Prodotti locali e di produzione propria
- Cucina casalinga tipica piemontese
- Soggiorno nella natura
Agriturismo Sul Monte Capretto
(+39) 011 9350658
Necessaria prenotazione
info@agriturismosulmontecapretto.it
www.agriturismosulmontecapretto.it
Via Muande n. 12, Almese (TO)

ALLA SCOPERTA DEL BOSCO DI ALMESE

Sabato 29 novembre si è svolto un incontro informativo presso l'Arboreto didattico "Pian dei Listelli" di Almese, dedicato a tutti i cittadini e gli appassionati di natura. L'iniziativa, organizzata dal Punto Informativo Forestale (P.I.F.) dell'Unione dei Comuni Montani Valsangone (Giaveno), in collaborazione con l'Ufficio Forestale e lo Sportello Forestale dell'Unione Montana Valle Susa (Bussoleno), ha rappresentato un'occasione unica per conoscere da vicino le specie arboree del territorio e approfondire i temi legati alla gestione sostenibile dei boschi.

Dopo il ritrovo al parcheggio "Pera Pluc", i partecipanti hanno raggiunto a piedi, con una piacevole passeggiata di circa 10 minuti, il Pian dei Listelli, dove sorge l'arboreto didattico. Qui, i tecnici del Punto Informativo Forestale hanno illustrato i contenuti dei pannelli descrittivi e accompagnato i visitatori in un percorso di scoperta del patrimonio boschivo locale.







L'iniziativa ha rappresentato un momento di conoscenza e condivisione, valorizzando la ricchezza ambientale di Almese e l'importanza di una gestione consapevole e sostenibile delle risorse naturali del territorio.

SP immobiliare
SILVIO PEPE
Agente immobiliare
Via Roma 9/B - 10055 Condove (TO)
345 4317199
info.spimmobiliare@gmail.com
SPimmobiliare sp_immobiliare 3454317199

Dott. Antonio Cariello
Direttore Sanitario
Chirurgia mininvasiva laparoscopica
Ambulatorio Veterinario Musinè
www.ambulatorioveterinariomusine.it
Ambulatorio veterinario musinè
Orario: lun.-ven. 9.30-12.30 / 16.00-19.00 sabato 9.30-12.00 / 16.00-18.00
Via Avigliana, 11 - Almese (TO)
Tel. 011 4086886 - Cell. 347 6610044 musinevet@gmail.com

Ordine dei Dottori Commercialisti e degli Esperti Contabili di Torino
Studio Golia
www.studiogolia.it
COMMERCIALISTI – REVISORI LEGALI – TRIBUTARISTI
AVIGLIANA (TO) Corso Laghi, nr. 10
Tel: 011.964.40.84 - e.mail: goliastudio.avigliana@gmail.com
GIAVENO (TO) Viale Regina Elena, nr. 35 T
Tel: 011.937.87.65 - e.mail: goliastudio@gmail.com

Vivai FLORALPI
dal 1981
FIORI - ORTICOLE - PIANTE DA FRUTTO - ALBERI - ARBUSTI
COSTRUZIONE E MANUTENZIONE GIARDINI
011-9636609
Via Partigiani Georgiani 12,
10055 Condove (TO)

DIECI ANNI DI FIERA AGRICOLA-ZOOTECNICA DI MILANERE



Grande successo per la 10a edizione della **Fiera Agricola Zootecnica di Milanere**. Domenica 26 ottobre la Fiera Agricola di Milanere ha registrato un'affluenza straordinaria, confermandosi un appuntamento imperdibile per il nostro territorio. Oltre 100 bancarelle di vendita diretta e somministrazione hanno animato il mercato, offrendo prodotti locali e momenti di incontro per grandi e piccini. Il cuore della giornata è stato, come sempre, la parte zootecnica: bovini, pecore, capre hanno permesso alle famiglie di vivere un'esperienza diretta con il mondo dell'agricoltura, sempre più lontano dalla vita quotidiana di molti. Non sono mancati spettacoli, intrattenimento e attività dedicate ai più piccoli, rendendo la giornata coinvolgente per tutti. Un ringraziamento speciale va al **Comitato** organizzatore e ai suoi volontari che, con grande passione e impegno nei mesi precedenti, hanno reso possibile questa manifestazione, e a tutti i residenti della frazione almesina che hanno collaborato. Eventi come la Fiera di Milanere sono fondamentali per mantenere vive le radici del nostro territorio, creare legami di appartenenza e valorizzare il contesto agricolo, commerciale e artigianale della nostra comunità.



RIVERA TRA TRADIZIONE E SAPORI AUTENTICI CON LA 26ª EDIZIONE DI "ARTE, ARTIGIANATO, MUSICA E... SIOLE PIEN-E"



La frazione Rivera ha vissuto giorni all'insegna della tradizione, della cultura e della gastronomia con la **26ª edizione** di **"Arte, Artigianato, Musica e... Siole Pien-e"**, svoltasi domenica 5 ottobre 2025 e anticipata da un fitto calendario di eventi dal 2 al 12 ottobre. La manifestazione, che celebra le **cipolle ripiene di Rivera**, simbolo gastronomico del paese, affiancate dalle **bignette cui pum**, ha confermato ancora una volta il suo ruolo di appuntamento imperdibile per la comunità e per tutti gli appassionati della cucina e dell'artigianato locale. La Festa ha offerto anche un'ampia gamma di iniziative culturali e artistiche, dall'arte contemporanea alle mostre fotografiche, dalle performance musicali agli spettacoli teatrali. Il programma ha preso il via giovedì 2 ottobre con i due eventi "off", ossia i menù speciali dedicati alla Cipolla bionda piatta proposti dai ristoranti "Le Saint Vincent" e "Le Vigne" e culminati nello show cooking del 6 ottobre. Venerdì 3 ottobre l'inaugurazione ufficiale ha visto la partecipazione delle autorità comunali e il concerto della Filarmonica di Rivera, diretta dal maestro Giorgio Bunino. Tra gli appuntamenti più attesi, il concorso di Cipolle Ripiene e Torte di Mele di sabato 4 ottobre. Domenica 5 ottobre è stata una giornata ricca di iniziative: dalla Santa Messa Solenne con processione per le vie del paese, al 1° Memorial Piero Ghibaudo "Duathlon del Messa" presso il Bike Park di Almese, fino all'inaugurazione al Ricetto per l'Arte della mostra "ETERE. La Quintessenza" degli artisti Stefania Manetta e Loris Pavan, a cura di Cumalè, e la performance di MOV-Compagnia Fabula Rasa, dalle premiazioni della gara delle Siole Pien-e e delle torte di mele, con la giuria d'eccezione degli studenti del Formont e i loro professori, alla mostra mercato di artigianato artistico, prodotti del territorio e presìdi Slow Food, con la distribuzione delle inimitabili siole pien-e e delle dolcissime Bignette cui Pum. Tra arte, musica, sport, tradizione e sapori autentici, la 26ª Festa delle Siole Pien-e ha confermato Rivera come punto di riferimento per chi desidera vivere un'esperienza di comunità e convivialità, grazie alle tante volontarie e ai tanti volontari che gestiscono l'organizzazione, alle signore che preparano con passione e professionalità le cipolle ripiene e le frittelle di mele, ai giovani e alla partecipazione attiva delle associazioni del territorio e di tutta la comunità.

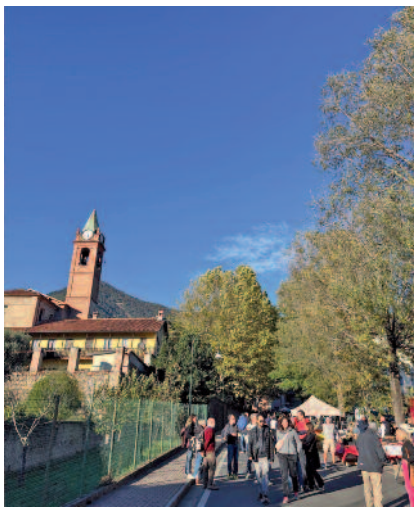

INAUGURATO IL NUOVO REFETTORIO PER LA PRIMARIA E LA SECONDARIA DI PRIMO GRADO



Mercoledì 17 settembre è stato inaugurato il nuovo refettorio scolastico della **scuola primaria di Almese** e della **secondaria di primo grado** dell'Istituto Comprensivo. Presenti per l'occasione il Sindaco Andrea Cavaliere, gli Assessori Ivano Osella e Ombretta Bertolo, il Consigliere Lorenzo Granata, il dirigente scolastico Giovanni Coppola, il vicepreside Andrea Giorda e la professoressa Barbara Pelissero, insieme ai rappresentanti di CAMST.
L'opera – realizzata durante l'estate 2025 grazie ai finanziamenti del PNRR – sostituisce il vecchio prefabbricato ormai obsoleto, offrendo ambienti moderni e funzionali, capaci di garantire comfort e una migliore organizzazione dei turni di mensa. La progettazione ha posto l'attenzione su sostenibilità e qualità della vita scolastica: l'illuminazione naturale e l'utilizzo di materiali ecosostenibili contribuiscono infatti a creare un ambiente sano, accogliente e in linea con le moderne esigenze di benessere.

ALMESE ADERISCE AL PROGETTO "IMPRESA SERVITA" DI CNA TORINO PER LO SVILUPPO DELL'AREA INDUSTRIALE



Mercoledì 1° ottobre, presso l'azienda Scanferla Bruno Srl di Avigliana, il Sindaco Cavaliere ha sottoscritto - insieme all'Assessore Roberto Grassi e ai Sindaci di **Avigliana** e **Sant'Ambrogio di Torino** con i rispettivi Assessori – il **Protocollo di adesione al Focus Manifattura** – **Progetto "Impresa Servita"**, promosso da **CNA Torino** con il contributo della Camera di commercio di Torino.
Il progetto consentirà al Comune di Almese di mappare l'area industriale del territorio per individuare e co-progettare azioni volte a creare condizioni attrattive per l'insediamento e il mantenimento delle micro e piccole imprese manifatturiere, nonché per la valorizzazione del personale e del capitale umano. Al momento della firma era presente anche la Presidente CNA Torino, Rosanna Ventrella Grimaldi, oltre che gran parte del board di CNA Torino. *"Aderiamo con grande convinzione a questo percorso, che abbiamo avviato già dalla scorsa primavera e che oggi, con la firma del protocollo, entra nella sua fase operativa* – ha dichiarato il **Sindaco Cavaliere** – *. Stiamo già lavorando anche alla realizzazione di un questionario per far emergere necessità e bisogni delle imprese dell'area industriale, così da attivare contatti diretti e costruire una rete di collaborazione sotto il coordinamento di CNA. L'area industriale di Almese è molto estesa e rappresenta un elemento strategico per lo sviluppo del nostro territorio: insieme a CNA intendiamo approfondire ulteriori temi che potranno trovare riscontro anche nel nuovo Piano Regolatore, nel quale l'attenzione alle opportunità produttive e allo sviluppo economico riveste un ruolo centrale."*

SEAcoop
CONSULENZA E PROGETTAZIONE AGRO-FORESTALI
E VALUTAZIONE SICUREZZA ALBERI
C.so Palestro 9 - 10122 Torino
Tel 011/3290001
C.F. / P. IVA / C.C.I.A.A. n. 04299460016
info@seacoop.com - www.seacoop.com

Piante e fiori
Villano Gerarda
Via Avigliana, 14 - ALMESE (TO) - Tel. 011. 9350182

APPROVATO IL NUOVO PIANO CIMITERIALE DEL COMUNE DI ALMESE

L'Amministrazione comunale di Almese ha recentemente approvato il nuovo **Piano Cimiteriale**, un importante aggiornamento che sostituisce il precedente documento datato 2007, ormai abbondantemente superato rispetto alle attuali esigenze. Questo nuovo Piano è stato elaborato con l'obiettivo di rispondere in modo efficace alle mutate necessità della comunità, con un'attenzione particolare alla **gestione degli spazi cimiteriali**.
Uno degli aspetti centrali del Piano riguarda la crescente richiesta di posti in celletta per la conservazione delle ceneri, un fenomeno sempre più diffuso che ha spinto l'Amministrazione a prevedere un **ampliamento** e una migliore organizzazione di questi spazi. Altrettanto fondamentale è stata l'analisi della disponibilità di aree per le inumazioni in terra, soprattutto nella frazione di Rivera, dove gli spazi risultano ormai saturi e necessitano di una gestione programmata.
Per garantire la continuità del servizio e rispondere ai bisogni futuri, il Piano prevede un articolato programma di esumazioni che consentirà di liberare spazi e assicurare la disponibilità per almeno i prossimi vent'anni. Questo intervento, pianificato con grande attenzione e nel rispetto delle normative vigenti, sarà fondamentale per mantenere la funzionalità e la dignità dei nostri cimiteri.
Infine, si prevedono opere in tutti i cimiteri per migliorare la percorribilità dei **percorsi interni** e la realizzazione di una **segnaletica** interna che guidi i visitatori a trovare più agevolmente i propri cari o gli spazi di servizio.



COMPLETATO LO STUDIO SUI PARCHEGGI: AL VIA UNA STRATEGIA PER MIGLIORARNE LA FRUIZIONE

Come previsto nel Programma elettorale, abbiamo fatto eseguire dalla CItec S.r.l. (specialista di questi temi) uno studio finalizzato ad analizzare le **dinamiche di sosta all'interno del concentrico**, indagando 10 aree parcheggio, per un totale di circa 420 posti auto.
L'obiettivo dello studio è stato quello di definire delle strategie per **migliorare la rotazione dei parcheggi**, favorendo un ricambio più frequente dei veicoli e garantendo a residenti e frequentatori del centro una maggiore disponibilità di posti auto.
L'analisi ha osservato per ogni parcheggio l'utilizzazione di ogni singolo stallo durante l'intera giornata ore (7:00-19:00), valutandone il grado di saturazione ora per ora e individuandone le tipologie di sosta (sosta breve, media, lunga).
L'esito ha restituito una modalità di utilizzazione a due facce dei parcheggi almesini: quelli della zona centralissima (piazza martiri, piazza della fiera e via dei caduti) – circa 100 posti – con una utilizzazione dell'85% su base giornaliera e molta sosta prolungata, anche ben oltre i limiti del disco orario; quelli della zona mediana (piazza Maccari, ponte parcheggio e oratorio - circa 80 posti a 5 minuti a piedi dalla piazza centrale) con una utilizzazione media giornaliera del 62%.
Gli esiti sono stati illustrati in anteprima ai commercianti di Almese e nelle prossime settimane si avvierà un confronto più ampio per la definizione di una strategia condivisa per migliorarne la disponibilità e l'utilizzazione.

STUDIO DENTISTICO
systema s.r.l.
studiodentistico@studio-systema.it
Implantologia, Chirurgia orale
Conservativa, Endodonzia, Protesi
Ortodonzia, Odontoiatria infantile
Igiene e profilassi
In sede TAC 3D, Panoramica, Laserterapia
10055 Condove (TO) Via Cesare Battisti, 5
Tel. 011 96.36.506 Fax 011 97.60.168

Corso Vandel, 32 - 10090 Buttigliera Alta (TO)
Tel. 346 9728169
L.A. SERVICE S.r.l.
laservice.ristrutturazioni@gmail.com
L.A ristrutturazioni ristrutturazioni_laservice
EDILIZIA IN GENERALE
RISTRUTTURAZIONI CHIAVI IN MANO
PAVIMENTI E RIVESTIMENTI
MANUTENZIONI CONDOMINIALI
DECORAZIONI

AL VIA IL PROGETTO SPERIMENTALE PER IL PEDIBUS DELLA SCUOLA FALCONE-BORSELLINO DI MILANERE



Il Comune di Almese, unitamente all'Istituto Comprensivo, è stato selezionato dalla Città Metropolitana di Torino per far parte del gruppo di lavoro del progetto **A.M.I.C.I (Azioni di Mobilità Innovativa, Cooperativa e Integrata)** nell'ambito del Progetto europeo Interreg Alcotra sul tema della Mobilità Scolastica Sostenibile.
Il nostro obiettivo è stato sin dall'inizio il coinvolgimento della Scuola Primaria 'Falcone Borsellino' di Milanere per lavorare insieme alla costruzione di un progetto condiviso di **Pedibus**. Il plesso di Milanere, infatti, a causa della sua posizione lungo via della chiesa, attrae moltissime auto di genitori che accompagnano i bambini a scuola con sistematici problemi di intasamento e conflittualità con i pedoni.
Da queste premesse è nata l'idea di concentrare l'attività a Milanere con la progettazione di un Pedibus.
L'attività è stata avviata a giugno, con il supporto tecnico dell'Associazione Laqup Aps e del dott. Mario Bellinzona, esperto di processi partecipativi, e lo scorso mese di novembre, presso il Centro Sociale di Milanere, sono stati presentati i primi risultati del lavoro svolto con le classi e il corpo docente, con l'individuazione di un primo percorso sperimentale. Nel 2026 si inizierà la progettazione operativa del pedibus.

CENTRO SOCIALE DI MILANERE: RINNOVATA L'ILLUMINAZIONE ESTERNA E INSTALLATA LA VIDEOSORVEGLIANZA



Sono stati completati a settembre i lavori di rifacimento completo dell'**illuminazione esterna** del Centro Sociale di Milanere. Gli interventi hanno riguardato l'installazione di un sistema di illuminazione all'avanguardia, che unisce efficienza energetica e maggiore illuminamento rispetto ai sistemi precedenti.
Il nuovo impianto utilizza tecnologie a basso consumo, che riducono significativamente l'impatto ambientale e permettono un risparmio sulle spese di corrente elettrica. In particolare, è stato potenziato il sistema luminoso per garantire una migliore visibilità non solo delle aree di accesso al Centro Sociale ma anche dell'area giochi per bambini, in passato quasi completamente buia, rendendo questi spazi più vivibili e sicuri anche nelle ore serali.
Per tutelare ulteriormente i frequentatori e prevenire episodi di vandalismo, è stato inoltre installato un moderno impianto di **videosorveglianza** posizionato strategicamente per coprire tutti gli spazi esterni, permettendo così un controllo costante dell'area e supportare le attività di Polizia Locale e delle forze dell'ordine qualora ve ne fosse la necessità.
Questo intervento rappresenta un ulteriore passo avanti verso un miglioramento degli spazi pubblici di Milanere, con aree più sicuri, accessibili e sostenibili.
Un particolare ringraziamento va all'Associazione 'Centro Sociale di Milanere', con la quale sono stati condivisi gli interventi e con cui si continuerà a collaborare per mettere a punto i futuri progetti di miglioramento della fruibilità delle aree sterne del Centro.

L'Arte del Ferro di Laccona Marco
FABBRO
LAVORAZIONI IN FERRO - CANCELLI - RINGHIERE
PORTONCINI BLINDATI - TENDE DA SOLE
ZANZARIERE - SERRAMENTI IN ALLUMINIO/PVC
SERRATURE - APERTURE FORZATE
ALMESE (TO) - Via Avigliana 122
Tel. 349 672 2416 - marcolacc@libero.it

1984-2024
Panetteria
BADELLINO ROBERTO
Piazza Martiri della Libertà
Almese
Da 40 anni al Vostro servizio
Fondata nel 1850 da Giacone



ALMESE RINNOVA LA SUA COMUNICAZIONE CON IL BRAND ‘ALMESE È’

L’Amministrazione comunale di Almese ha avviato un importante processo di rinnovamento della propria comunicazione istituzionale, introducendo una nuova identità visiva che renderà più riconoscibili e coerenti le informazioni diffuse sui diversi canali. Il cuore di questa trasformazione è il brand ‘Almese è’, che accompagnerà manifesti, locandine e materiali dedicati alle iniziative e agli eventi organizzati dal Comune.
Oltre all’adozione del nuovo brand, il piano di comunicazione prevede un progressivo aggiornamento delle grafiche utilizzate sui canali istituzionali e social, con un design moderno e uniforme che contribuirà a rafforzare l’immagine dell’ente e a migliorare la fruibilità delle informazioni per i cittadini. Questo cambiamento non è solo estetico, ma rappresenta un passo avanti nella strategia di comunicazione del Comune, mirata a una maggiore efficacia e coinvolgimento della comunità.
A supporto di questo progetto, il Comune di Almese continuerà la collaborazione con Dstile, l’agenzia di comunicazione che già cura la gestione dei social media istituzionali. Insieme, si lavorerà alla creazione di nuove rubriche dedicate alla comunicazione dell’attività del Sindaco e della Giunta Comunale, offrendo ai cittadini aggiornamenti costanti e una maggiore trasparenza sulle iniziative in corso.

ALMESE AL ‘GAL VALLI DI LANZO, CERONDA E CASTERNONE’: CANDIDATI I PREFABBRICATI DI MILANERE AL BANDO ‘PERCORSI DI BELLEZZA’

Il Comune di Almese intende candidare i container ex scolastici della frazione Milanere al bando "**Percorsi di Bellezza**", promosso dal GAL Valli di Lanzo, Ceronda e Casternone che mira a finanziare interventi **per la rigenerazione di paesaggi e spazi pubblici** nei territori comunali facenti parte dell’area GAL.
L’obiettivo è quello di mitigare visivamente elementi degradati attraverso l’inserimento di soluzioni paesaggistiche, artistiche o verdi.
La candidatura punta a trasformare l'aspetto esteriore dei container ex scolastici in spazi esteriori più armoniosi e integrati con il contesto naturale e culturale circostante, valorizzando così la nuova funzione di spazio di destinato a funzioni sociali, culturali e associative che è stata loro recentemente conferita.
L’idea è quella di costruire una nuova identità di quello spazio, ridefinendo completamente le facciate con una operazione di design artistico e gli spazi esterni riducendo l’asfalto a favore di superfici permeabili e verde. Un tema altrettanto importante sarà la mascheratura del muro in cemento che confina con la Bealera di Caselette.
Si tratta di un’opportunità concreta per migliorare l’estetica del territorio e rafforzare il legame tra ambiente e comunità, promuovendo la sostenibilità e la cura degli spazi pubblici. Il Comune di Almese avvierà un percorso di partecipazione attiva a questa iniziativa con il coinvolgimento delle associazioni che saranno ospitate nell’ex container e della comunità locale interessata.

UNA NUOVA CENTRALE A CIPPATO IN ARRIVO AD ALMESE, RISCALDERÀ IL POLO SCOLASTICO DELLA SCUOLA PRIMARIA E SECONDARIA



Nei prossimi mesi Almese realizzerà una **nuova centrale a Cippato** grazie alla recente vittoria del Bando Fosmit della Regione Piemonte per il cofinanziamento della realizzazione di impianti diretti alla produzione di energia termica mediante l’utilizzo di biomasse legnose agroforestali derivanti da filiera corta.
La nuova centrale, che si andrà ad affiancare quella già in costruzione al servizio del Bocciodromo e la palestra del volley comunali (finanziata tramite il progetto Green Community, promosso dall’Unione Montana Valle Susa) sarà dedicata al riscaldamento del **polo scolastico** del concentrico, che comprende la Scuola Primaria e la Secondaria.
Il progetto rappresenta un importante passo verso un modello energetico più sostenibile.
Con queste infrastrutture, il Comune di Almese intende progressivamente ridurre l’approvvigionamento del gas per il riscaldamento del suo patrimonio immobiliare, puntando a un sistema di generazione basato sull’economia circolare della filiera del legno di prossimità. Si rafforza così l’impegno a favore dell’ambiente, riducendo le emissioni e valorizzando risorse locali, per un futuro più verde e responsabile.

ALLUVIONE DEL 17-18 APRILE 2025. AVVIATI NUMEROSI INTERVENTI DI MESSA IN SICUREZZA

Nella notte tra mercoledì 17 e giovedì 18 e nelle ore fino a metà giornata di giovedì aprile si è verificato un fenomeno meteorologico di enorme gravità con eccezionali precipitazioni che hanno colpito la Valmessa e in particolare il nostro paese.
La straordinaria piena del T. Messa, ha toccando un livello che non si era raggiunto nemmeno durante le alluvioni del 15 ottobre 2000 e del 24 novembre 2016.
Purtroppo, gli effetti dell'espansione urbana degli anni 70-80 sui versanti collinari e la diffusa opera di intubamento, senza verifiche idrauliche, di gran parte dei rii ha determinato le condizioni estremamente negative tanto da essere una concausa significativa dei danni subiti.
Sin dai giorni successivi sono state investite prioritariamente gran parte delle risorse disponibili negli interventi di ripristino e messa in sicurezza. Ammontano a circa 700.000 euro gli importi relativi alle opere in 'somma urgenza' che l'Amministrazione Comunale ha deciso di avviare con fondi propri, al fine di operare rapidamente nel mettere in sicurezza di punti più critici del territorio, in attesa dei risarcimenti regionali, che per il momento hanno coperto appena il 60% della spesa.

Vediamo di seguito le principali opere avviate e concluse

Ripristino delle sponde del torrente Morsino a Rivera (zona parcheggio Giorda e via del Mulino)

L'intervento ha riguardato l'esecuzione di nuove scogliere in massi cementati, in sostituzione di quelle danneggiate dall'alluvione e ancor prima dalla bomba d'acqua del 2023, e il loro consolidamento mediante la sottomurazione alla base delle difese spondali già esistenti. Per contenere il trasporto di pietre e massi sono state costruite di due soglie cementate.

Ripristino della frana di via Bunino e riapertura della strada



Questo è stato senza dubbio uno degli interventi più complessi e più onerosi. Sono stati realizzati dei micropali in cemento per il contenimento della strada franata, consolidata la sponda e modificato dell'attraversamento intubato mediante la sostituzione della tubazione esistente con un nuovo scatolare rettangolare di dimensioni adeguate.
Una particolare attenzione è stata data all'adeguamento idraulico del rio assecondando il naturale andamento morfologico dell'impluvio, che l'intubamento e l'espansione edilizia del passato avevano modificato, riducendo così l'interferenza con la viabilità.
L'importo delle opere ammonta di circa 300.000 euro.

Rifacimento del ponte su via Garavello e nuove difese spondali



Il crollo del ponte di via Garavello e l'esondazione incontrollata dell'acqua, che ha raggiunto borgata Grange, è stato uno dei punti più critici dell'alluvione. Da allora il transito verso la borgata è stato garantito da un ponte provvisorio realizzato il giorno successivo l'alluvione.
Le opere, avviate a inizio dicembre, riguardano la ricostruzione del ponte con uno scatolato in cemento armato della dimensione adeguata a permettere il deflusso delle acque e la realizzazione di nuove difese spondali attorno.
Si andrà inoltre anche a modificare il piano di scorrimento dell'alveo in corrispondenza del ponte per eliminare un gomito artificiale che è stato una delle cause del crollo.
L'importo delle opere è pari a oltre 250.000 euro.

Risistemazione di via Braida e consolidamento della strada

A fine novembre sono state appaltate le opere di rifacimento del muro di contenimento di via Braida, crollato con l'alluvione. Un muro privo di fondazioni che con le piogge intense di quei giorni si è sfaldato.
Il nuovo contenimento sarà in cemento armato con rivestimento in pietra e permetterà la riapertura completa della strada.
L'importo delle opere ammonta a circa 100.000 euro.

Le opere future.
Una strategia per la messa in sicurezza progressiva del territorio

Oltre a queste opere di somma urgenza, è stato affidato lo studio e la progettazione di numerosi interventi di messa in sicurezza idraulica per definire un piano organico di opere da candidare a finanziamento regionali e statali.

Tra queste ci sono:
Il progetto di fattibilità tecnico-economica per la risoluzione delle criticità idrauliche del Rio Crivella e del Rio Grange (stima delle opere circa 1.800.000 euro)
Progetto di messa in sicurezza del Rio Garavello a monte della borgata (1.350.000 euro)
Consolidamento delle frane lungo via Giorda (700.000 euro)

Infine, per cercare di porre rimedio agli intubamenti effettuati per facilitare l'espansione edilizia di Rivera, sono inoltre state previste due vasche di contenimento del trasporto solido (pietre e massi) appena a monte degli abitati di Via Fontana/via San Sebastiano e Via Tetti San Mauro in corrispondenza dei punti in cui i rii di scolo di versante si intubano sotto le abitazioni.

Finanziato finalmente dal MASE il progetto di messa in sicurezza del Messa nel concentrico di Almese

Il Ministero dell'Ambiente e della Sicurezza Energetica ha finanziato 1.850.000 euro per la realizzazione del progetto di messa in sicurezza idrogeologica del concentrico del paese. Dal Ponte vecchio alle aree agricole lungo via della Michela.
Un progetto complesso e ambizioso, partito nel 2018 con la Sindaca Ombretta Bertolo e continuamente affinato e sviluppato. Anno dopo anno abbiamo seguito il suo iter nei vari enti ed è finalmente arrivato il contributo Ministeriale.
Ora si passa al progetto esecutivo e poi all'appalto delle opere.
Un tassello importante che va a rafforzare la strategia complessiva di interventi di mitigazione dei rischi che abbiamo varato dopo l'alluvione, con ingenti finanziamenti comunali, consapevoli che sia la scelta giusta da fare per il futuro del paese.

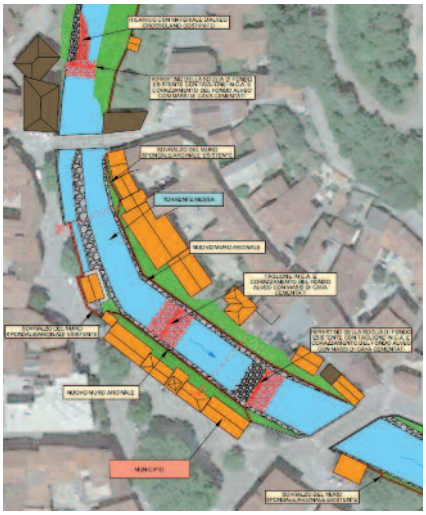

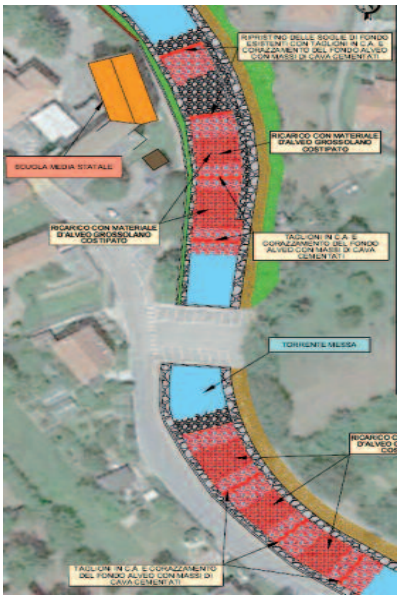



GRUPPO CONSILIARE ALMESE FUTURA

Carissimi almesini, Almese Futura desidera rivolgervi un caloroso augurio di buon Natale!
Che questa festa porti gioia, serenità e amore nelle vostre case e nei vostri cuori!
Auguriamo a voi e alle vostre famiglie un Natale pieno di felicità e di momenti indimenticabil!
Che possiate trascorrere queste giornate in compagnia delle persone che amate, gustando le prelibatezze culinarie del nostro territorio e creando ricordi che dureranno per sempre.
Che Almese possa continuare a crescere e a svilupparsi, mantenendo le sue tipicità e tradizioni.
Auguri di buon Natale e felice anno nuovo.

Paolo Farsella, Capogruppo Almese Futura

GRUPPO CONSILIARE ALMESE BENE COMUNE

Anche quest'anno sta giungendo al termine.
È stato un'anno intenso, non dimenticando l'alluvione di Aprile. Ma nonostante questo brutto episodio, abbiamo creato iniziative e progetti che hanno coinvolto tutta la popolazione, dai più piccoli ai più grandi. Facendo sempre tutto con lo spirito di gruppo che ci contraddistingue.
Attendiamo insieme il nuovo Anno per vivere, ancora insieme, tante iniziative.

Lorenzo Granata, Capogruppo Almese Bene Comune

E.I.CO.
ELETTRO IMPIANTI CONDOVESI S.n.c.
Via E. De Amicis, 8 - 10055 CONDOVE (TO)
Tel.: +39 011.964 4909
E-mail: info@eicoimpianti.it

COSTRUZIONE E MANUTENZIONE IMPIANTI ELETTRICI CIVILI E INDUSTRIALI

Servizi Editoriali
da 30 anni opera al servizio
delle Amministrazioni Comunali
FUTURO
CRESCITA
PUBBLICITÀ
RIPRESA
COMUNICAZIONE
TERRITORIO

Promuove e pubblicizza grazie a strumenti efficaci e concreti.
Un'occasione di investimento unica, studiata su misura per le aziende e per le piccole realtà
Auguri per un sereno Natale e un felice Nuovo Anno
www.edizionicomunali.info info@edizionicomunali.it
Tel. 339 229 6794
Realizziamo Periodici Comunali, Bilanci di Fine Mandato,
Calendari, Newsletter, Homepage Comunale

Servizi Ecologici Valsusa S.N.C.
10050 Bruzolo (TO)
Via Umberto I, 49A - Tel. 011.9637752
info@serviziecologicivalsusa.it

SERVIZI: SPURGHI CIVILI E INDUSTRIALI
RECUPERO E SMALTIMENTO - BONIFICA E SERBATOI
PULIZIA RETI FOGNARIE - MAPPATURA RETI
RISANAMENTO TUBAZIONI - MANUTENZIONE DEPURATORI
TRASPORTO RIFIUTI LIQUIDI - LAVAGGI AD ALTA PRESSIONE
PULIZIA CADITOIE - SGOMBERO NEVE

PRONTO INTERVENTO
+39 335.772.87.41
+39 335.772.87.43
+39 335.772.87.44

Pet Fashion
Tante coccole per il tuo amico a quattro zampe:
TOELETTATURA PROFESSIONALE
PER CANI E GATTI
brt InPost PUNTO DI RITIRO amazon

CI SIAMO SPOSTATI
IN VIA TORINO 12/B
SEMPRE A CONDOVE
DI FIANCO AL VETERINARIO MOLINO
VI ASPETTIAMO
PER FARVI CONOSCERE
IL NUOVO PUNTO VENDITA

CONDOVE - Via Torino 12/B - Tel,. 342/0755228
E-mail: toelettaturapetfashion@gmail.com



IMPRESA FORESTALE
Geom. Alberto Gotto
Tel. 333 481 7091
Potatura ed abbattimento piante
Trinciature di ogni genere
Tree climbing e lavori in quota
Vendita legname e legna da ardere
Impianti di irrigazione
Escavazione e sgombero neve
Ingegneria naturalistica e scogliere
Progettazione, realizzazione e manutenzione giardini
Via dei Copertili, 20 - 100340 Almese (TO)
E-mail: agotto.92@libero.it

STUDIO COMMERCIALISTI
FRANCA FURGIUELE
Ordine dei Dottori Commercialisti e degli Esperti Contabili di Torino
Dottore Commercialista
Revisore Contabile
Via Andrea Costa, 12 - 10093 Collegno (TO)
Via Dei Platani, 1 - 10090 Villarbasse (TO)
Cell. 328.2184298 - Tel. 011.783818 - 011.7805642
info@commercialistafurgiuele.it

soluzioni tipografiche e tecnologiche
COM GRAF
comgraf.it
stampa
Soluzioni tipografiche di stampa su qualsiasi formato e supporto per medie o grandi tirature. Stampa digitale, piana e rotativa.
editoria
Gestione servizi grafici, redazionali, raccolta pubblicitaria, impaginazione e grafica per l'editoria. Soluzioni di stampa e distribuzione.
web
Web design, e-commerce, posizionamento motori di ricerca con tecnologia SEO, content strategy per social networks.
CONTATTACI PER UN PREVENTIVO GRATUITO! Tel. +39 0125 251712

ONORANZE FUNEBRI
Girodo
Via Sant'Ambrogio 89
VILLAR DORA (TO)
☎ 011 9351387 331 8081592
CASA FUNERARIA GRATUITA

smat
gruppo
Claudia,
l'Avatar SMAT
Ciao sono Claudia,
l'assistente virtuale di SMAT,
mi puoi trovare sul sito www.smatorino.it.
Chiedimi ciò che desideri e se vuoi conoscere
le caratteristiche di qualità dell'acqua
del tuo Comune le trovi al link
www.smatorino.it/monitoraggio-acque