PERIODICO D'INFORMAZIONE DELL'AMMINISTRAZIONE COMUNALE SETTEMBRE 2025

Comune di Druento

druento

In comune

"Un paese vuol dire non essere soli,
sapere che nella gente, nelle piante,
nella terra c'è qualcosa di tuo."
Cesare Pavese



INSERTO SPECIALE
DALLA FESTA DEL PAESE
AD HALLOWEEN
PAG 12-13



Messaggio pubblicitario. Promo vincoli 3% edizione settembre 2025 valida fino al 30/11/2025 riservata ai nuovi clienti sottoscrittori di SelfyConto, Conto Mediolanum o Conto Professional, in qualità di primi intestatori, che richiederanno entro il 05/12/2025 la costituzione di depositi a tempo della durata di 6 mesi e accrediteranno lo stipendio almeno 7 giorni prima della scadenza del deposito a tempo. Tasso annuo lordo, vincolo minimo Euro 100 fino ad un valore massimo complessivo di Euro 500.000 per ciascun cliente sul primo conto aperto nel periodo promozionale. Per dettagli, condizioni di accesso all'offerta, condizioni economiche e contrattuali vedi Documento Promozioni e Fogli Informativi su bancamediolanum.it

Care Druentine e cari Druentini,

Oggi celebriamo il primo anno di mandato della nostra amministrazione. Un anno intenso, fatto di sfide concrete, ascolto, collaborazione e tanti piccoli passi avanti per migliorare la vita di ciascuno di noi.



In questi dodici mesi abbiamo posto al centro la responsabilità la cura del nostro territorio: strade più sicure, servizi pubblici efficienti, ambiente curato e una comunità più coesa. Abbiamo lavorato per tradurre le idee in progetti, i progetti in azioni e le azioni in risultati visibili.

Riassumo alcuni dei traguardi raggiunti:

- interventi infrastrutturali: sul naviglio per la messa in sicurezza delle sponde, opere di manutenzione straordinaria sugli edifici pubblici, scuole, biblioteca per rendere il nostro comune più accessibile a tutti;
- servizi pubblici: potenziamento dei servizi anagrafici, buon funzionamento della prima infanzia, semplificazione delle pratiche burocratiche e maggiore trasparenza delle procedure;
- ambiente e sviluppo sostenibile: campagne di tutela ambientale, raccolta differenziata migliorata e spazi verdi mantenuti curati;
- bilancio e responsabilità economica: gestione oculata delle risorse, recupero morosità e investimenti mirati per sostenere la crescita locale.

Ma i risultati migliori non sono solo numeri: è la fiducia ritrovata nelle istituzioni, il coinvolgimento della cittadinanza, le collaborazioni con associazioni, imprese e scuole.

Questo è stato possibile grazie al vostro aiuto: segnalazioni, consigli e partecipazione civile.

Guardando al futuro, restano ancora sfide importanti da affrontare insieme: migliorare ulteriormente i servizi per le famiglie, i giovani e le imprese; potenziare la sicurezza stradale e la vivibilità degli spazi pubblici; accelerare progetti di rigenerazione urbana, manutenzione del territorio e innovazione tecnologica; continuare con una gestione trasparente e partecipata, dove ogni cittadino possa sentirsi parte attiva del comune.

Reg. Trib. di Torino n. 37 del 30/09/2024
Direttore Editoriale: Carlo Vietti
Direttore Responsabile: Carlo Cantamessa
Testi e immagini: Amministrazione Comunale
Marketing: Servizi Editoriali s.a.s (TO)
tel. 3392296794 - info@edizionicomunali.it
Stampa: COMGRAF - Ivrea (TO)
La responsabilità dei contenuti degli articoli e delle immagini è a carico degli autori.
Comune di Druento:
ww.comune.druento.to.it

Il mio impegno personale, e quello della Giunta, è chiaro: ascoltare, decidere nel migliore interesse comune, agire con responsabilità e rendere conto ai DRUENTINI sui passi fatti e su quelli che dobbiamo ancora compiere.

Ringrazio la comunità per la pazienza e la fiducia, e invito ciascuno di voi a restare protagonista, partecipando attivamente alla vita della comunità, proponendo idee concrete, segnalando criticità e contribuendo in prima persona alla costruzione di un comune migliore per noi e per le future generazioni.

Grazie a tutti per questo primo anno condiviso. Insieme guardiamo avanti con ottimismo e determinazione.

In chiusura non posso astenermi da una riflessione internazionale. Viviamo un mondo pieno di incertezze e insicurezze, un mondo sempre meno votato a processi di Pace. Dedico un pensiero a quelle popolazioni costrette a fuggire dai luoghi di guerra, teatri di conflitti terribili. Mi auguro che i potenti del mondo possano trovare delle soluzioni che risparmino i civili, vittime di una violenza brutale. Auguro una buona festa patronale e che possiate passarla con le persone a cui volete bene, in allegria e amicizia.

Il sindaco CARLO VIETTI



PALIO DEI BORGHI 2025 -5° EDIZIONE-

VINCE BORGO PAGLIARE







Quest'anno il borgo vincitore è stato **PAGLIARE**, con molte emozioni fino all'ultima gara ecco la classifica finale:

1. Borgo Pagliare	98 punti
2. Borgo Filatoio	84 punti
3. Borgo San Rocco	76 punti
Borgo Madonna	76 punti
4. Borgo Rive	64 punti
Borgo Asilera Misterletta	64 punti

Il Palio dei Borghi di Druento non è solo sport e competizione: Il Palio dei Borghi promuove la socializzazione e l'aggregazione, coinvolge le persone, le fa lavorare ed impegnarsi insieme per un obiettivo comune così da creare legami;
il Palio dei Borghi è un'occasione per celebrare la cultura e le tradizioni locali, contribuisce a rafforzare l'identità e il senso di appartenenza dei cittadini alla propria comunità ed è un'occasione per promuovere l'attività fisica, il benessere tra i cittadini di Druento.
Il Palio dei Borghi parla di relazioni, di tempo di gioia di divertimento, ma anche di lavoro, di fatica, di traguardi raggiunti insieme, per questo l'Amministrazione Comunale vuole ringraziare tutti coloro che hanno partecipato, dal comitato dei Borghi, agli sponsor fino a tutti i volontari che quest'anno con la Proloco hanno dato vita a CASAPALIO.
Vi aspettiamo alla prossima edizione per continuare questa splendida avventura!!!

GRAZIE A TUTTE E TUTTI

BETON SCAVI
SCAVI E DEMOLIZIONI
COSTRUZIONI EDILI E STRADALI
Strada della Barra 11 – 10040 Druento (TO)
Tel. 011/9945578 - Email: info@betonscavisrl.it
www.betonscavisrl.it

MP
MARMI DRUENTO
MARMI DRUENTO S.N.C.
di D'AMBROSIO GIUSEPPE & C.
LAVORAZIONE MARMI E GRANITI
VIA A. DE GASPERI, 20
10040 DRUENTO (TO)
TEL. 011.9846704
MARMI.DRUENTO@OUTLOOK.IT

Vottero

Sabato 27 Settembre ore 16.00

Inaugurazione nuova area cucine

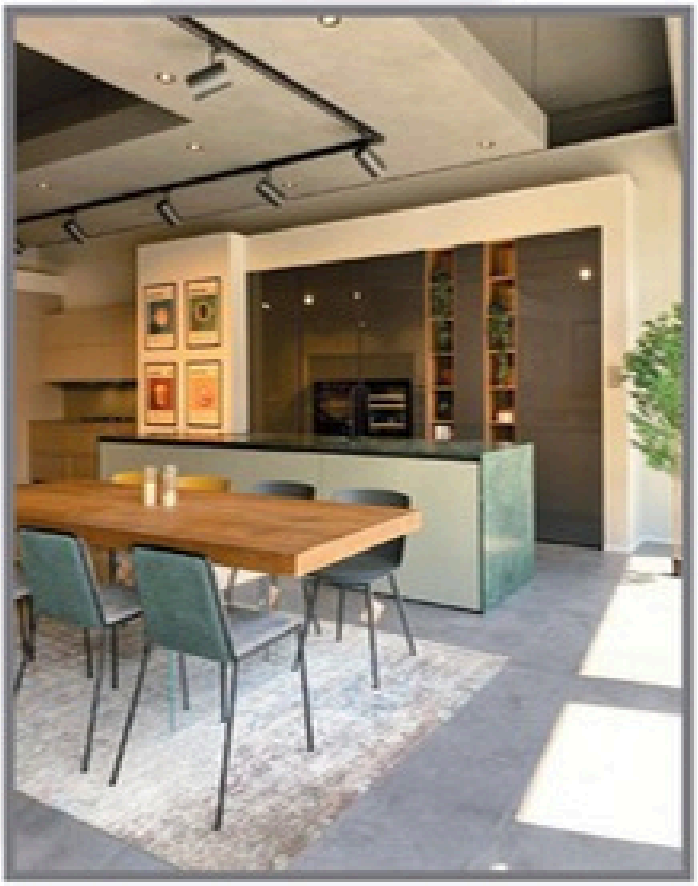

Un grande cambiamento in casa Vottero, che dopo quasi 65 anni di storia decide di aprire nuove vetrine in Via Falcone.

Lo fa in occasione della realizzazione della nuova area cucine firmata "Arrex".

Si tratta di un'area espositiva ricavata nella sede storica, che a seguito di importanti lavori di ristrutturazione è risultata adatta ad ospitare un nuovo centro cucine ed una nuova materioteca.

Qui la progettazione, il design e l'esperienza che si tramanda da 3 generazioni si fondono per trovare soluzioni innovative e adatte alle richieste della clientela Torinese.

"Abbiamo pensato a questo spazio come un luogo per ricevere clienti e professionisti e per fornire i materiali utili a progettare mobili e soluzioni d'arredo.

Le 5 nuove composizioni sono infatti pensate per amalgamarsi con il resto dell'ambiente espositivo. Il nostro obiettivo è realizzare 'case belle'.

Accompagniamo direttamente i privati nella scelta di ogni dettaglio e collaboriamo anche con architetti di interni che nel nostro show-room trovano un'area completa di tutti i materiali per la ristrutturazione.

Abbiamo un team formato per seguire ogni fase: dalla progettazione al cantiere, fino al montaggio.

Crediamo molto nel rapporto con i nosti clienti e per questo ci impegniamo per realizzare ciò che hanno in mente cercando di dare vita alle case dei loro sogni".

Lo show-room è aperto dal martedì al sabato, con ingresso da Via Torino 53.

Via Torino, 53
10040 **Druento** (TO)
Tel. 011.9846437

www.arredamentivottero.com
info@arredamentivottero.com

IL RIENTRO A SCUOLA SI VESTE DI BELLEZZA

Quest'estate le scuole di Druento non sono rimaste in vacanza: si sono trasformate!
Al rientro, le bambine e i bambini della primaria Anna Frank saranno accolti da muri che raccontano storie: nuovi murales che parlano di comunità, creatività, futuro e sostenibilità.
Non solo arte, ma anche attenzione all'inclusione: all'interno del refettorio è stata realizzata una nuova rampa che permetterà a tutti di vivere il momento del pranzo in serenità e con pari opportunità.



Inaugurata la nuova rampa alla presenza della garante per la disabilità dott.ssa Laura Giulianati, al consigliere Piercarlo Varetto e la Dirigente dott.ssa Barbara Saletti

A rendere ancora più gradevoli gli ambienti ci sono aule ritinteggiate e nuovi arredi, pensati per generare benessere e accoglienza. Un ritorno a scuola che profuma di bellezza, cura e condivisione.
"Perché prendersi cura degli spazi della scuola significa prendersi cura della comunità che li vive."





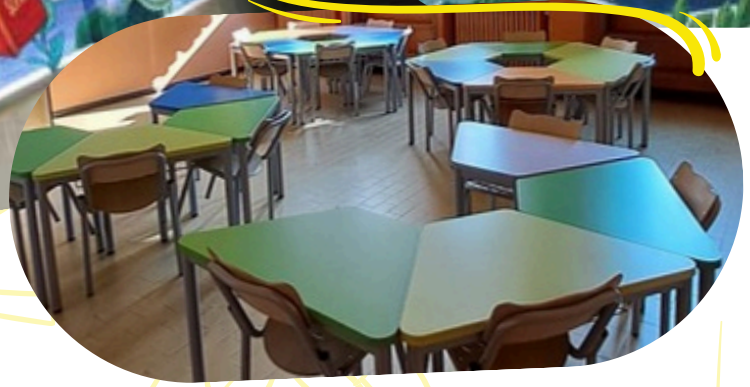



BOMO
www.cartoleriabomo.it
Cartoleria scuola e ufficio
Articoli regalo
Giocattoli
Libri
Punto vendita
CARTO club
cartolaio
Via Roma 10 - DRUENTO - Tel. 011.9946465

NEWS
Edicola
VALENTINO
Via Mauro Morello 2 - Druento - Tel. 011.9941358

DONIZZETTI 85
Costruzioni e Ristrutturazioni
di Bonaldo
Via Torino, 31
Druento
Tel. 011.984.60.62
cell. 338.441.34.03
cell. 338.782.78.20

PRIMO GIORNO DI SCUOLA

Mercoledì 10 settembre l'Amministrazione Comunale ha accolto le alunne e gli alunni della scuola primaria e secondaria delle classi prime per dare il via all'anno scolastico 2025/2026!
Come sempre l'impegno a supporto di studenti, famiglie, docenti ed agenzie educative per garantire un percorso di crescita e apprendimento di qualità è una priorità per la Giunta Vietti. Priorità che si traduce ogni anno in investimenti nella cura degli spazi e delle attrezzature, sostegno ai progetti e attenzione all'inclusione per una scuola di tutte e tutti.
Un augurio di buon inizio anno scolastico a tutti gli studenti, docenti e personale delle scuole di Druento!





LA FORMA DELL'ABBRACCIO: RIFLETTERE SULLA PACE

L'IC DRUENTO vive la gestualità dell'abbraccio e realizza un gesto riflessivo. L'Istituto Comprensivo di Druento vuole essere motore di cambiamento e lo fa attraverso l'Arte, rendendo le studentesse e gli studenti protagonisti attivi che coinvolgono il territorio. Il progetto divulgativo del messaggio di PACE è partito dal simbolo del Terzo Paradiso dell'artista Michelangelo Pistoletto che promuove la ricerca dell'equilibrio tra gli opposti. L'IO e il TU possono dialogare e diventare il NOI della Comunità operosa. Da questa idea generativa è partito il gesto concreto dell'ABBRACCIO che trasforma e fa riflettere sulla PACE. Il **16 maggio 2025** "Giornata Internazionale del vivere insieme in pace" nelle scuole dell'Istituto Comprensivo di Druento hanno avuto luogo le performance delle fasi che compongono il gesto dell'abbraccio. Questa gestualità ripetuta è stata ricomposta in una narrazione consapevole **LA FORMA DELL'ABBRACCIO** visibile nel video prodotto e tracciata nel segno grafico realizzato come logo di significato. Lo scopo è vivere intensamente l'abbraccio e divulgare tale gestualità come gesto collettivo che fa del BENE all'Umanità.



qui il link al video realizzato con le bambine e i bambini





ANCHE I GENITORI CRESCONO

RIPRENDONO GLI APPUNTAMENTI IN BIBLIOTECA PER LE FAMIGLIE CON I BIMBI 0/6

Torna anche quest'anno il palinsesto di eventi dedicati al sostegno alla genitorialità **"ANCHE I GENITORI CRESCONO"** che contiene tutte le attività dedicate ai genitori dei bambini dai 3 ai 6 anni.
A settembre ripartono gli appuntamenti principali:

GRUPPO GIOCARE E CRESCERE INSIEME prevede incontri mediati da educatrici professionali, rivolti a neo genitori con figli in fascia 0-3 anni. Il percorso rappresenta un'occasione per genitori e figli di crescere insieme, condividere esperienze e sperimentare possibilità di comunicazione anche non verbale. L'obiettivo principale è la creazione di un contatto reciproco, intimo ed autentico al di fuori delle dinamiche familiari usuali, in un contesto socializzante, stimolante e nutriente.

PAPA' OGGI Un momento di confronto e di condivisione, di emozioni e esperienze, ma non solo! Un modo diverso per affrontare insieme le prime tappe di sviluppo del bambino e la costruzione di un nuovo assetto familiare.
(Entrambi a cura del Cissa, Casa Benefica, Centro per le Famiglie e Coop Frassati, INCONTRI CON GLI SPECIALISTI a cura di Nido Comunale Ravotin e della Coop Accomazzi).

SFUMATURE DI MAMMA vari appuntamenti tra cui i "salotti per le mamme" in cui possono incontrarsi donne che, pur avendo percorsi di vita molto diversi, hanno qualcosa in comune: un parto recente ed un bambino piccolo da accudire. Ai "salotti" si aggiungono la ginnastica prenatale, la ginnastica post parto con bambini, i corsi di massaggio infantile e gruppi di Cammino all'aperto.
(A cura UISP Valle Susa)

GINNASTICA PRE E POST PARTO
a partire da
martedì 16 settembre 2025
ogni martedì
dalle 10.00 alle 11.00
a cura di Uisp Vallesusa

GIOCARE ECRESCERE INSIEME
a partire da
mercoledì 24 settembre 2025
dalle 10.30 alle 12.00
a cura di Casa Benefica

PAPA' OGGI
a partire
da giovedì 29 settembre 2025
dalle 18.00 alle 19.00
a cura di Casa Benefica e Centro Famiglie

MASSAGGIO INFANTILE
a partire da
venerdì 26 settembre 2025
dalle 10.00 alle 11.00
a cura di Uisp Vallesusa

PROSSIMAMENTE
YOGA BIMBI
BAMBINE E BAMBINI
0/6
a cura di BABYOBI

PROSSIMAMENTE
CORO VOCI BIANCHE
BAMBINE E BAMBINI 4/6
a cura di
OXANA MOCHENETS

EMOZIONALMENTE

L'AMMINISTRAZIONE HA VINTO IL BANDO DEL DIPARTIMENTO PER LE POLITICHE DELLA FAMIGLIA "EDUCARE IN COMUNE"





Grazie all'impegno ed al lavoro condiviso tra l'assessorato alle politiche per l'infanzia, le famiglie e i giovani, l'Istituto Comprensivo Druento, APSP Casa Benefica e ASD L'Isola che c'è, il nostro territorio ha ricevuto un finanziamento di 55.400 euro per realizzare le azioni previste dal **progetto "EMOZIONALMENTE"**.
Molte le novità in arrivo: laboratori nelle scuole sul conflitto, stereotipi e violenza di genere, ampliamento del centro giovani e delle attività di sostegno allo studio pomeridiano, formazione per docenti ed educatori e investimenti in favore del patto educativo di comunità.
Per l'amministrazione il sostegno alle famiglie, l'educazione e la crescita dei più giovani è fondamentale; il reperimento delle risorse per investire in progetti innovativi e sulla prevenzione del disagio è un impegno che in questi anni si è concretizzato con la vittoria di molti bandi. Inoltre, continua il sostegno alle attività pomeridiane "FACCIAMO CENTRO" e "TANDEM" in convenzione con l'Isola che C'è, che offrono alle famiglie contesti educativi in cui ragazze e ragazzi possono consolidare le competenze scolastiche ma anche stare insieme in un clima positivo e stimolante.

info: ufficiofamiglie@comune.druento.to.it

FESTA DELLA NASCITA





Circa 4.000 persone, tra neo mamme, neo papà e bambini nati nel 2024 e 2025, hanno partecipato alla quinta edizione della "**Festa della Nascita**" negli spazi della Reggia di Venaria Reale.
L'evento è stato un vero e proprio "rito di benvenuto alla vita", con laboratori e attività ludico-ricreative.
Organizzato da Consorzio Residenze reali sabaude, Rete delle Donne e CCW-Cultural Welfare Center ETS, con collaborazione di 32 Comuni del Torinese, tra cui il Comune di Druento, Regione Piemonte, Asl, ospedali, consultori e associazioni. I Comuni hanno adottato il **passaporto culturale #naticonlacultura, che offre accesso gratuito a oltre 45 musei in Piemonte per famiglie con bimbi nati nel 2024-2025.**
L'iniziativa è patrocinata dal CSB-Centro per la salute dei bambini e delle bambine e rientra nell'azione "Milleculle, nutrirsi di cultura" della Fondazione della Compagnia di San Paolo. Un'occasione per celebrare le nascite e offrire opportunità culturali alle famiglie.

FESTA DI SAN GIULIANO E SAN ROCCO

Druento si prepara a vivere un settembre ricco di tradizione e comunità.
Il mese si apre infatti con due appuntamenti molto attesi: la **Festa di San Giuliano**, patrono del paese, e la **Festa di San Rocco**.
Come da tradizione, le celebrazioni religiose sono state affiancate da musica e serate gastronomiche.
Si ringraziano per l'impegno il Comitato di San Rocco, la Pro Loco Druento, l'UniTre e tutti coloro che hanno lavorato nei retroscena, contribuendo con dedizione, passione. Le feste rappresentano non solo un'occasione di incontro e socialità, ma anche un modo per mantenere vive le radici e l'identità culturale di Druento.
Un settembre, dunque, che parte "col botto", all' insegna della partecipazione e del senso di comunità.









FACCIAMO IL PUNTO SUI SERVIZI SANITARI

PRELIEVI

VENARIA REALE
- **POLO SANITARIO-**

VIA DON SAPINO, 152
ACCESSO DIRETTO

DAL LUNEDÌ AL VENERDÌ
8,00 – 9,00

(CORSIA PREFERENZIALE PER DONNE IN GRAVIDANZA, INSULINODIPENDENTI, MINORI < DI 12 ANNI , TERAPIA ANTICOAGULANTE, PERSONE DIVERSAMENTE ABILI. FOLLOW-UP, PTDA)

AMBULATORIO
- **VIA MORANDI-**

SU PRENOTAZIONE

16 OTTOBRE 2025
20 NOVEMBRE 2025
16 DICEMBRE 2025

(SERVIZIO CON PRIORITÀ AI PAZIENTI OVER 65 E/O CON DISABILITÀ)



CUP - PRENOTAZIONI

Dal lunedì al venerdì ore 9.30 – 12.30

Gli esami e le visite si possono prenotare anche:
- telefonicamente:
  Numero Verde 800.000.500
  CUP unico Regionale
  dal lunedì alla domenica ore 8.00 – 20.00
- via mail:
  cup.venaria@asl.to3.piemonte.it
- via internet:
  www.salutepiemonte.it
- tramite APP scaricabile da www.salutepiemonte.it

CENTRO PRELIEVI

Accesso diretto dal lunedì al venerdì ore 8.00 – 9.00

Per i prelievi domiciliari, inviare documentazione e recapiti alla mail:
poliambulatorio.prelievi.venaria@asl.to3.piemonte.it

SERVIZI AMMINISTRATIVI - CUP
- Abilitazione Tessera Sanitaria TEAM CNS
- Consegna referti
- Esenzioni ticket per patologia / reddito
- Iscrizioni volontarie SSN
- Raccolta consenso per donazione di organi
- Richiesta ausili protesica ed integrativa
- Richieste Bonus sociale
- Richieste duplicato tessera sanitaria TEAM
- Richiesta e rimborso modifica strumenti di guida
- Rilascio formulari per cittadini residenti all'estero
- Rimborsi ticket, prestazioni Inail, SLA, dializi ecc.

AMBULATORI
- Allergologia
- Cardiologia
- Chirurgia generale
- Dermatologia
- Diabetologia
- Dietistica
- Endocrinologia
- Gastroenterologia (esofagogastroduodenoscopie retto-sigmoidoscopie e colonscopia tramite Prevenzione Serena)
- Geriatria
- Infermiere di Famiglia e di Comunità
- Neurologia
- Oculistica
- Odontoiatria
- Pneumologia
- Reumatologia
- Spirometrie
- Terapia antalgica
- Urologia
- Vaccinazioni dell'età pediatrica



SPORTELLO

PRENOTAZIONI ANALISI E RITIRO REFERTI E DI FACILITAZIONE DIGITALE

DAL 7 OTTOBRE
AL 22 DICEMBRE 2025
MARTEDI' E GIOVEDÌ
9.30–12.30
PRESSO GLI UFFICI
DI VIA MORELLO 10/A

guarniturificio BRUNERO

www.guarniturificiobrunero.it
Via Volta 28 – 10040 Druento (TO)
info@guarniturificiobrunero.it
TEL. +39 011.994.16.66



GUARNIZIONI INDUSTRIALI – ESPANSI – PLASTICA – ADESIVI


Amore, da Ottica Piramid sono arrivati gli occhiali per sentire meglio
CENTRI OTTICA PIRAMID
Eh!
Ecco, appunto !
Provali subito
Gratis nei nostri punti vendita
Garanzia soddisfatti o rimborsati 30 giorni
Regolamento presso il punto vendita
ORBASSANO
Via Roma, 22
Tel 011 19115525
Cell. 329 2318344
RIVALTA DI TORINO
Via Giaveno, 52/25/A
Tel 011 9019045
Cell. 331 8699831
RIVOLI
Piazza Martiri della Libertà, 7/d
Tel 011 4185324
Cell. 327 0787090
COLLEGNO
Piazza della Repubblica, 32
Tel 0114052253
PRENOTA QUI LA TUA VISITA
www.otticapiramid.com

FESTA PATRONALE

druento

BEATA VERGINE DEL ROSARIO

2 OTTOBRE – 6 OTTOBRE 2025



PROGRAMMA DELLA FESTA

DA GIOVEDÌ 2 OTTOBRE A LUNEDÌ 6 OTTOBRE

"OSTERIA DEI BORGHI"
STAND GASTRONOMICO
E MUSICA DAL VIVO
PRO LOCO DRUENTO
IN VIA MORANDI
INFO E PRENOTAZIONI
AL 3515216659

"LOCANDA DEL PIRATA",
ISOLA CHE C'E' IN VIA
DONIZETTI 12
INFO E PRENOTAZIONI
AL 3382214606





GIOVEDI' 2 OTTOBRE

STAND GASTRONOMICO A PARTIRE DALLE ORE 19.00
A CURA DELLA PRO LOCO E MUSICA DAL VIVO DALLE
ORE 21.00 CON "DJ BEPPE"

VENERDÌ 3 OTTOBRE

STAND GASTRONOMICO A PARTIRE DALLE ORE 19.00
A CURA DELLA PRO LOCO E MUSICA DAL VIVO DALLE
ORE 21.00 CON COVER U2 VS QUEEN DEI "DOGMA"



SABATO 4 OTTOBRE

STAND GASTRONOMICO A PARTIRE DALLE ORE 19.00
A CURA DELLA PRO LOCO E MUSICA DAL VIVO DALLE
ORE 21.00 CON COVER VASCO ROSSI DEI "PMI"

DOMENICA 5 OTTOBRE

ORE 10.45 S.S. MESSA SOLENNE NELLA CHIESA DI SAN MICHELE
A SEGUIRE PROCESSIONE PER LE VIE CITTADINE

ORE 16.00 SFILATA DEL CORPO MUSICALE SANTA CECILIA
CON LA PARTECIPAZIONE DEL GRUPPO MAJORETTES "PUNTO E
VIRGOLA" A PARTIRE DA VIALE PAPA GIOVANNI FINO ALL' AREA
DI VIA MORANDI DOVE SI TERRA' IL CONCERTO ALLE ORE 16.30

STAND GASTRONOMICO A PARTIRE DALLE ORE 19.00 A CURA
DELLA PRO LOCO E MUSICA DAL VIVO DALLE ORE 21.00 CON
SERATA CUBANA A CURA DI "ROY"



LUNEDÌ 6 OTTOBRE

ORE 9.00 MESSA SOLENNE PRESSO LA CHIESA DEL CIMITERO
STAND GASTRONOMICO A PARTIRE DALLE ORE 19.00 A CURA
DELLA PRO LOCO E MUSICA DAL VIVO DALLE ORE 21.00 CON DJ

DAL 1 OTTOBRE AL 7 OTTOBRE GRANDE LUNA PARK IN L.GO OROPA

EVENTI D'AUTUNNO

10-11-12 OTTOBRE 2025

STAND GASTRONOMICO
E MUSICA DAL VIVO
A CURA DELLA
PRO LOCO DRUENTO
PRESSO L'AREA DI
VIA MORANDI

III RADUNO D'AUTO D'EPOCA Ed. 2025

Per il terzo anno consecutivo torna il Raduno d'auto d'epoca di Druento!

L'**Associazione Commercianti di Druento**, in collaborazione con il Comune di Druento, ha organizzato il ritrovo automobilistico in grande stile:



- **Sabato 11 ottobre 2025**
- **Dalle ore 16.00 alle ore 19.00**
- **Grande esposizione per le vie del centro storico**
- **Pranzo presso stand gastronomico PRO LOCO DRUENTO**

Per info e partecipazione
DAVIDE
3476738828

COMMERCIANTI DRUENTO

druento

HALLOWEEN DRUENTO



SPETTACOLO "CENA DEI MOSTRI"

IN COLLABORAZIONE CON
I RESTROSCENA E IL COMITATO GENITORI DRUENTO
DEDICATA A BAMBINE E BAMBINI DELLA SCUOLA PRIMARIA

GRANDE RITORNO DELL'HORROR ORIENTEERING

IN COLLABORAZIONE CON L'ISTITUTO COMPRENSIVO DRUENTO
DEDICATA ALLE RAGAZZE E AI RAGAZZI DELLA SCUOLA MEDIA





HALLOWEEN PARTY

DJ SET OVER 14 A CASCINA GRANGETTA
A CURA DELLA
CONSULTA GIOVANILE DRUENTO



NOTIZIE IN SEGUITO SUL SITO DEL COMUNE
E SUI CANALI SOCIAL

CONSULTA GIOVANILE





IL DRUENTO NIGHT BEER È STATO UN VERO TRIONFO E VOGLIAMO RINGRAZIARE DI CUORE TUTTI COLORO CHE HANNO CONTRIBUITO A RENDERLO UN EVENTO INDIMENTICABILE. LA VOSTRA PARTECIPAZIONE E IL VOSTRO ENTUSIASMO SONO STATI LA CHIAVE DEL SUO SUCCESSO!

SIAMO FELICI DI ANNUNCIARE NUOVI APPUNTAMENTI CHE VI TERRANNO COMPAGNIA NEI PROSSIMI MESI:

- 3 OTTOBRE: PRIMO VENERDÌ IN CONSULTA ALLA FESTA DEL PAESE – E A SEGUIRE OGNI MESE IL PRIMO VENERDÌ
- 31 OTTOBRE: HALLOWEEN – PREPARATEVI PER UNA NOTTE SPAVENTOSA E DIVERTENTE!
- DIRETTIVO ALLARGATO: OGNI TERZO MERCOLEDÌ DEL MESE – RITORNA UN'INIZIATIVA CHE PROMETTE DI ESSERE RICCA DI CONTENUTI INTERESSANTI.
- PULLMAN DELLA NEVE: UN'ESPERIENZA UNICA PER VIVERE LA MAGIA DELL'INVERNO INSIEME!
- SERATE INFORMATIVE E CULTURALI: APPROFONDIMENTI E MOMENTI

MARCHISONE & CAUCCHIOLI s.r.l.
• SERRAMENTI IN ALLUMINIO
• PVC • VETRI
• BOX DOCCIA • ZANZARIERE
• TAPPARELLE IN ALLUMINIO E PVC
Via Marconi, 18 - 10040 Druento (TO)
Tel. 011 984 52 09
e-mail: andrea.caucchioli@tiscali.it

X OGNI REVISIONE GADGET FINO A ESAURIMENTO
NUOVO CENTRO REVISIONI
MOTO TRICICLI QUADRICICLI AUTO FURGONI e CAMPER
VIA MEUCCI, 14 - DRUENTO (To)
tel. 011 98 45 788 cel. 339 15 38 053

AGRIMACELLERIA CARNINO



Dal Produttore al Consumatore la carne a Km 0

(al dettaglio e pacchi famiglia)

ORARIO
Giovedì e Venerdì
8.30-13.00 / 15.30-19.30
Sabato continuato 8.30-17.00

Via Raffaello Sanzio, 47 **DRUENTO (TO)**
Tel. 011.984.60.80

AFFILIATO
TECNORETE
FRANCHISING IMMOBILIARE

Affiliato: **STUDIO DRUENTO IMMOBILIARE SAS**
Pzza Del Filatoio n° 5 - 10040 Druento (TO)
Telefono: 0119845511 / 0119845311

ISCRIZIONE RUOLO SOC. N.8306 - ISCRIZIONE LEGALE RAPPRESENTANTE RUOLO MEDIATORI N.8298

AMICA
LAVANDERIA
NOLEGGIO BIANCHERIA

ORARIO CONTINUATO
Lun - Ven 8.00 - 18.00
Sabato CHIUSO

Via Raffaello Sanzio, 21 - 10040 DRUENTO (TO)
Cell. 333/3111555 - Tel. 011/18533368

Il Bosco s.a.s. di Varetto

Strada San Gillio, 63
10040 – DRUENTO (To)
Tel. 0119844050
Cell. 3405633256
Email : ilboscosas@libero.it



Commercio legna da ardere,
abbattimenti e potature alberi.

Scuola dell'Infanzia
UMBERTO I ed ELISA VILLA
PARITARIA

SEZIONE PRIMAVERA 24/36 MESI E SCUOLA DELL'INFANZIA 3 / 6 ANNI
ESPERIENZE MONTESSORIANA



Via Velasco 19 - Druento (TO)
Telefono: 3369242096

CARROZZERIA LA MOLE

I NOSTRI SERVIZI:
- Verniciatura di ogni tipo di veicolo
- Banco di riscontro
- Riparazioni da grandine
- Auto di cortesia gratuita
- Apertura e gestione completa del sinistro
- Soccorso stradale gratuito
- Riparazioni meccaniche
- Ricarica clima

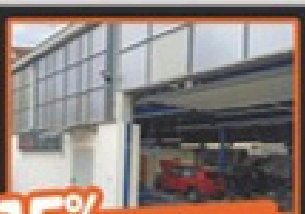

15% DI SCONTO
A CHI SI PRESENTA CON QUESTO TAGLIANDINO SU LAVORAZIONI MECCANICHE E TAGLIANDI

Strada Bottione, 9
10040 Druento (TO)
011 4998875 – 345 5872937
carrozzerialamole@gmail.com

SERTENDE

SERRAMENTI PVC, ALLUMINIO
TENDE DA SOLE • TENDE VERANDA
PORTE INTERNE • TENDE D'ARREDO • ZANZARIERE
RULLI • AVVOLGIBILI • MOTORIZZAZIONI

SERTENDE di **Paolo Cazzin** | **339 609 0323**
Via Torino 57 - 10040 Druento (TO) | sertende@gmail.com
Sertende **www.sertende.it**

PULIAMO IL MONDO
- DRUENTO 2025 -



Sabato 27 settembre 2025 si terrà l'edizione annuale di ***Puliamo il Mondo***, evento nazionale di Legambiente a cui il Comune di Druento ha deciso di prendere orgogliosamente parte.
Il ritrovo sarà alle **ore 9.30 in Piazza XII Martiri**, permettendo così alle cittadine e ai cittadini di Druento di prendersi direttamente cura del nostro Bene Comune.
Tutto questo sarà possibile grazie al lavoro dell'Ufficio Ambiente, all'interesse, dedizione e impegno delle associazioni del nostro territorio (grazie in particolare al Gruppo Alpini, al Gruppo Comunale di Volontari di Protezione Civile e alla Croce Rossa di Druento per l'imprescindibile aiuto), alla nutrita partecipazione della Comunità druentina ed alla collaborazione con numerose realtà: grazie a Legambiente metropolitano per il supporto organizzativo, a Procivicos per l'attività logistica e operativa, a CIDIU per la campagna si sensibilizzazione.
Vi aspettiamo!

Puliamo il Mondo
LEGAMBIENTE

TROVARE PULITO È UN PIACERE, LASCIARE PULITO UN DOVERE

Si ricorda alla cittadinanza che, come previsto dal Regolamento di Polizia Urbana e dal Regolamento per il benessere degli animali e l'igiene ambientale, è obbligatorio, per i conduttori di cani o altri animali a passeggio:

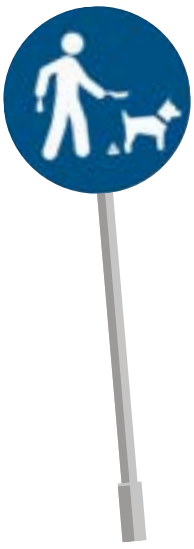

- **Raccogliere immediatamente le feci** canine con idonea attrezzatura e **smaltire** nei contenitori per la raccolta dei rifiuti solidi urbani
- Portare con sé una **bottiglia d'acqua** per pulire i residui di feci od orina
- Condurre sempre il cane con un **guinzaglio** di misura non superiore a mt 1,50
- Portare con sé una **museruola** da applicare in caso di rischio



NON FARMI FARE BRUTTA FIGURA. RACCOGLILA!

PER I TRASGRESSORI
SANZIONI DA 50 € A 500€

Hai tra i 18 e 28 anni? Candidati per il

SERVIZIO CIVILE UNIVERSALE

Agricolo

Il candidato selezionato dal Comune di Druento parteciperà al progetto della durata di **12 mesi**, con orario di servizio pari a **25 ore settimanali**, articolato **su cinque o sei giorni a settimana**.

PER ISCRIVERSI

Entro le ore 14.00 del del 15 ottobre 2025 **qui**

SCAN ME



519,47 € al mese per 12 mesi

DRUENTO: UN TERRITORIO CHE EDUCA E INCLUDE

Il Comune di Druento si distingue per la sua forte identità agricola e per l'ampia presenza di spazi verdi, impreziositi dal **Parco Naturale La Mandria.** Queste risorse naturali, oltre a offrire qualità della vita e benessere, vengono costantemente valorizzate grazie all' impegno delle associazioni cittadine e dell'Amministrazione Comunale.

Sul piano educativo e sociale, negli ultimi anni Druento ha avviato un importante percorso di **co-progettazione** per costruire una **comunità educante** inclusiva e attenta ai bisogni del territorio. Questo lavoro condiviso ha portato alla sottoscrizione del **Patto Educativo di Comunità**, che unisce scuole, enti del terzo settore e istituzioni in un impegno comune verso obiettivi condivisi.

Accanto a queste esperienze, il Comune promuove da tempo i **patti di collaborazione** con i cittadini, soprattutto in ambito ambientale e agricolo.

Il volontario sarà chiamato a contribuire in modo concreto alla crescita delle iniziative educative del territorio. Una delle attività principali sarà la **cura e l'ampliamento dell'orto didattico**, già attivo presso la scuola dell'infanzia **"Raffaello"** e in fase di estensione al nido comunale **"Ravotin"**, grazie alla collaborazione con la **Cooperativa Olmo**, formata dagli agricoltori di Druento.

Egli avrà infatti un ruolo prezioso nella **progettazione e realizzazione di attività di orto-terapia**, dedicate a persone fragili o con difficoltà, favorendo inclusione e benessere attraverso il contatto con la natura. Queste attività verranno sviluppate insieme alle associazioni aderenti al **C.Re.W. (Coordinamento Reti Welfare)** e in collaborazione con la **Garante per la disabilità del Comune.**

Grazie al suo contributo, il volontario diventerà parte di un percorso collettivo che mira a unire educazione, sostenibilità e solidarietà, restituendo alla comunità un progetto capace di crescere insieme alle persone che lo vivono.

FESTIVAL ARTE E SPORT

Domenica 14 settembre 2025 si è svolto il **"Festival di Arte e Sport"** , associazioni sportive e culturali, attività olistiche e di promozione di uno stile di vita sostenibile, insomma una grande festa che ha invaso le strade del centro storico.

Sul palco centrale del festival allestito davanti al palazzo comunale si sono susseguite varie dimostrazioni delle attività promosse dalle associazioni: tai chi, zumba, danza e fitness; inoltre sono stati grandi protagonisti le allieve e gli allievi dell'Istituto Comprensivo Druento con il loro laboratorio di teatro e le bambine e i bambini che frequentano la fattoria didattica Terra di Oz.

L'Amministrazione Comunale ringrazia tutti coloro che hanno partecipato a vario titolo alla riuscita dell'iniziativa, è stato molto emozionante vedere grandi e piccini vivere una giornata all' insegna della cultura e dell'attività fisica, indispensabili per il benessere di ogni cittadino.

Questa straordinaria iniziativa rappresenta l'impegno costante in favore della promozione dello sport e dell'attività fisica anche all' aperto, dell'espressione artistica e attività aggregative e ricreative rivolte alla comunità druentina.

Il Festival Arte Sport è stata ancora una volta un'opportunità per le persone di tutte le età e abilità di connettersi, scoprire nuove passioni e lasciare fluire la propria creatività in modi inaspettati. Atleti, artisti e appassionati hanno potuto lavorare insieme, sfidarsi a vicenda e imparare l'uno dall'altro, i più grandi offrire alla comunità le loro competenze e i più piccoli di scoprire talenti e nuove passioni.

Arrivederci al prossimo anno!











Mitsubishi Electric Carrier Hisense Fantini Cosmi SHARP AGalletti
L'officina DEL CLIMA
INSTALLAZIONE
MANUTENZIONE e ASSISTENZA
IMPIANTI di CLIMATIZZAZIONE
CIVILI ED INDUSTRIALI
L'OFFICINA DEL CLIMA S.A.S.
TORINO Via Paolo della Cella 57 - Tel. 011.453 08 98 - Fax 011.733 138
E-mail: info@officinadelclima.it - www.officinadelclima.it



















STUDIO DENTISTICO
DOTT. GIUSEPPE CHIATELLINO
ODONTOIATRA

Da più di trent'anni ci dedichiamo al tuo sorriso...

via Torino, 31/2
10040 Druento (TO)
tel. +39 011 98.444.90
cell. 333 7858368
www.chiatellinoodontoiatra.com



PROMOZIONE SPORTIVA: DRUENTO, CONTINUA L'IMPEGNO PER IL BENESSERE E LA SALUTE



LUNEDI'	MARTEDI'	MERCOLEDI'	GIOVEDI'	VENERDI'
OVER 60 1 17.00-18.00	PILATES 1 17.00-18.00	OVER 60 1 17.00-18.00	PILATES 1 17.00-18.00	
PILATES 2 18.00-19.00	OVER 60 2 18.00-19.00	PILATES 2 18.00-19.00	OVER 60 2 18.00-19.00	
TONE UP 19.00-20.00	ADULTI 1 19.00-20.00	TONE UP 19.00-20.00	ADULTI 1 19.00-20.00	
DANZA COUNTRY (Corso avanzato) 20.15-22.15	POSTURALE 20.00-21.00	POSTURALE 20.00-21.00		

L'Amministrazione Comunale di Druento rinnova il suo impegno nella promozione del benessere e della salute dei cittadini, offrendo una serie di corsi dedicati alla cura del corpo e del benessere fisico a prezzi contenuti e accessibili.

I corsi, che partiranno quest'anno, sono rivolti a tutte le fasce d'età e coprono diverse discipline, tra cui:

- **Over 60**: due corsi settimanali di due ore ciascuno, finalizzati a mantenere un buon livello di benessere psico-fisico attraverso movimenti semplici e controllati.
- **Adulti**: un corso settimanale di due ore, focalizzato sull'attività motoria di mobilizzazione e tonificazione muscolare.
- **Tone Up**: un corso settimanale di due ore, mirato alla tonificazione generale e al miglioramento della funzione cardio-respiratoria.
- **Pilates**: due corsi settimanali di due ore ciascuno, che mirano a rafforzare il corpo e migliorare la consapevolezza di sé e la concentrazione.
- **Posturale**: un corso settimanale di due ore, finalizzato a ristabilire l'equilibrio del sistema muscolo-scheletrico e migliorare la postura.
- **Danza Country**: un corso settimanale di due ore, rivolto a chi vuole perfezionare i passi base e le coreografie della Country Dance.

Continua anche il sostegno alle associazioni sportive attraverso l'utilizzo gratuito delle palestre della scuola e il finanziamento per intero dei costi per l'attività ludico motoria per la scuola dell'infanzia Raffaello e per le classi prime della scuola primaria "Anna Frank".

L'Amministrazione Comunale si augura che sempre più cittadini partecipino a questi corsi, consapevoli dell'importanza della cura di sé e del benessere fisico.

SANITANSAMBLE

Sanitansamble emoziona Druento: un concerto di musica e speranza







Venerdì **4 luglio 2025** la chiesa di San Michele a Druento si è riempita di musica e partecipazione grazie al concerto dell'**orchestra giovanile Sanitansamble**, formazione nata nel Rione Sanità di Napoli e divenuta negli anni simbolo di riscatto sociale attraverso l'arte.

L'appuntamento, organizzato in collaborazione con la parrocchia e con il coinvolgimento del coro locale **Zefiretto** diretto dalla maestra **Oxana Mochenets**, ha saputo unire sonorità e voci in un dialogo che ha conquistato il pubblico. L'orchestra, composta da giovani provenienti da contesti difficili, ha proposto un repertorio variegato capace di fondere musica classica e melodie popolari, trasmettendo energia e passione.

L'atmosfera raccolta della chiesa ha esaltato l'intensità dell'esibizione, che non è stata solo un momento artistico, ma anche un messaggio forte: la musica come strumento di crescita, disciplina e inclusione. Numerosi spettatori hanno gremito l'edificio sacro, accogliendo i musicisti con applausi calorosi e prolungati.

L'ingresso libero ha favorito una partecipazione ampia e variegata, trasformando la serata in un evento per tutta la comunità druentina. In molti hanno sottolineato come l'iniziativa abbia permesso di conoscere da vicino una realtà che unisce talento, educazione e impegno civile.

Il concerto di Druento ha confermato ancora una volta la forza di Sanitansamble: un progetto capace di trasformare le difficoltà in musica e le note in speranza.



UNA DRUENTINA CAMPIONESSA DEL MONDO

Domenica **24 agosto 2025** la druentina **Elena Alercia** ha conquistato il titolo mondiale femminile alla prestigiosa 12 Ore di Pond de Vaux, in Francia, la più importante gara internazionale di endurance in quad.
Un risultato straordinario che conferma la sua crescita sportiva, a un anno dal titolo di vicecampionessa mondiale.
Per Druento e per l'Italia è un successo storico, che porta in alto il nome di una giovane atleta capace di unire talento, determinazione e passione per il quad.

DRUENTO FOR GAZA
IMPEGNO PER PACE E GIUSTIZIA

il **13 giugno 2025** il **Consiglio Comunale** ha approvato l'Ordine del Giorno a sostegno del riconoscimento dello stato di Palestina presentato dalla maggioranza, impegnando il Sindaco e la Giunta a diffondere e sostenere la fine del genocidio.

Per esprimere solidarietà, sensibilizzare la comunità e dare un sostegno politico per promuovere pace e giustizia l'Amministrazione di Druento quindi aderisce alla **Local March for Gaza**, iniziativa spontanea promossa da alcuni cittadini per sensibilizzare l'opinione pubblica e le istituzioni sulla necessità di un cessate il fuoco immediato e della creazione di corridoi umanitari verso la Striscia di Gaza.

L'evento, denominato "Passi oltre il silenzio", si svolgerà in 4 tappe dal 30 agosto al 27 settembre 2025 lungo la Corona delle Delizie, nell'area metropolitana della Città di Torino.

La marcia prenderà avvio sabato 30 agosto da Moncalieri.

Le successive tappe di ***"Passi oltre il silenzio"*** si terranno il

- **13 settembre** Settimo – Mappano – Borgaro – Venaria (21,9 km)
- **20 settembre** Druento – Rivoli – Pianezza (15,5 km)
- **27 settembre** Rivalta – Beinasco – Nichelino – Torino (23,2 km) con arrivo finale in piazza Castello a Torino.



Ogni giornata prevede momenti di accoglienza da parte delle amministrazioni comunali, pause pranzo condivise e letture per favorire la riflessione e la raccolta di firme a sostegno della petizione.

La partecipazione è libera: si può camminare per l'intero percorso, per una sola tappa o semplicemente aderire firmando la petizione (presente in versione cartacea durante le tappe).



PER INFORMAZIONI:
https://www.localmarchforgaza.it/passi-oltre-il-silenzio-area-metropolitana-di-torino/

IL SINDACO FIRMA IL RICONOSCIMENTO DA PARTE DI DUE MAMME DI DUE BIMBE: LE PRIME A DRUENTO





Come già accaduto in altre città italiane, si è scritta una pagina storica nei registri dell'anagrafe. Il sindaco Carlo Vietti, questa mattina **25 luglio 2025**, ha apposto la propria firma su un atto che fino a poche settimane fa sarebbe stato considerato irregolare o addirittura illegittimo: il riconoscimento congiunto di entrambe le madri di due bimbe nate da una coppia di donne. Una decisione che recepisce, finalmente, quanto stabilito dalla Corte costituzionale con la sentenza n. 68 del 2025, che ha fatto cadere uno dei divieti più discussi e controversi del nostro ordinamento.

Un augurio a nome di tutta la comunità druentina a **Leila e Marika** e alle loro splendide bambine!



Druento sempre più moderna, sostenibile, sicura e inclusiva.

L'Amministrazione comunale ha avviato una serie di interventi strategici che interessano diversi ambiti della vita pubblica, a partire dalle scuole e dalla biblioteca, fino alla messa in sicurezza del territorio e alla digitalizzazione degli strumenti urbanistici.



RIQUALIFICATA LA COPERTURA DELLA BIBLIOTECA IPAZIA

Grazie a un contributo statale di 70.000 euro previsto dalla Legge di Bilancio 2019, sono stati realizzati i lavori di **riqualificazione energetica e messa in sicurezza della nostra Biblioteca Comunale Ipazia**. Un intervento resosi necessario per contrastare infiltrazioni d'acqua e degrado dei materiali, aggravati da eventi atmosferici sempre più intensi. I lavori hanno previsto la rimozione della vecchia copertura, l'installazione di nuovi pannelli performanti, il rifacimento di grondaie e deflussi, oltre alla realizzazione di una linea vita per garantire la sicurezza nelle future manutenzioni.

Un passo importante per preservare e valorizzare un presidio culturale fondamentale per la nostra comunità.

UNA SCUOLA PIÙ ACCESSIBILE PER TUTTI

L'inclusione è un valore che si traduce in scelte concrete.

Alla Scuola Elementare Anna Frank, dove il refettorio si trova al piano seminterrato, è stato realizzato un intervento in lamiera antiscivolo finalizzato all'abbattimento delle barriere architettoniche, per garantire un accesso sicuro e autonomo a tutte e tutti gli alunni.

Un intervento semplice ma fondamentale, che contribuisce a rendere la scuola un luogo aperto a tutti.



EFFICIENZA ENERGETICA: NUOVI IMPIANTI TERMICI NEGLI EDIFICI PUBBLICI

Nell'ambito del progetto ATEM Torino 2, coordinato dalla Città Metropolitana e realizzato da Italgas Reti S.p.A., stiamo proseguendo il percorso di **efficientamento energetico delle nostre strutture comunali**. Nel 2024 sono stati sostituiti i generatori presso il Palazzo Comunale e la sede della Polizia Municipale.

Nel 2025 i lavori hanno interessato anche il complesso scolastico di via Manzoni (Scuole Don Milani e Anna Frank) e la Scuola Materna Raffaello, con la sostituzione dei generatori e l'adeguamento degli impianti.

Tutti gli interventi saranno completati entro l'inizio della nuova stagione termica, migliorando sicurezza, risparmio energetico e comfort negli ambienti scolastici.

NAVIGLIO: TERMINATI I LAVORI DI MESSA IN SICUREZZA IDROGEOLOGICA



Concluso anche un importante intervento di consolidamento lungo il Naviglio in regione Rive, per un valore di 500.000 euro finanziati dal PNRR.
Un'opera strategica per ridurre il rischio idrogeologico, aumentare la resilienza del territorio e proteggere l'ambiente. Un altro segnale concreto del nostro impegno per una Druento più sicura e attenta al futuro.

AGGIORNATO E DIGITALIZZATO IL PIANO REGOLATORE GENERALE





Con l'approvazione da parte del Consiglio Comunale lo scorso 29 luglio, abbiamo aggiornato e digitalizzato il Piano Regolatore Generale.
L'intervento ha recepito tutte le varianti approvate negli anni precedenti, coordinato le Norme Tecniche di Attuazione con la normativa vigente e trasposto il tutto su base digitale geo-riferita.
Un'azione fondamentale per rendere più accessibili e trasparenti gli strumenti urbanistici, al passo con le esigenze di cittadini e professionisti.
Ora lo strumento principe della pianificazione urbanistica di livello comunale ha una marcia in più per essere di aiuto nello studio e nelle scelte di pianificazione futura del territorio.
Tutto il lavoro svolto e la progettualità, in itinere e futura, raccontano la visione che abbiamo per Druento: una città dinamica, accogliente, innovativa e rispettosa dell'ambiente. Continueremo a lavorare con serietà, ascolto e spirito di servizio, perché ogni intervento realizzato oggi è un investimento nel benessere delle generazioni future.

Ordine dei Dottori Commercialisti e degli Esperti Contabili di Torino
STUDIO SERGIO BUSSONE
DOTTORE COMMERCIALISTA
REVISORE LEGALE
CONSULENTE TECNICO DEL GIUDICE
10040 DRUENTO - Via Torino 60
Tel. (011) 9845396 - Fax (011) 9846832

Studio Legale
Avv. Ileana Bruno
avv.ileanabruno@gmail.com
www.avvocatoileanabruno.it
Via G. Verdi, 19 - 10078 Venaria Reale (TO)
Tel. 011 459 17 11 - cell. 333 87 33 888

LA GRANDE AVVENTURA DELLA SUSSIDIARIETA'

Labsus (Laboratorio per la Sussidiarietà) è un progetto che promuove la collaborazione tra cittadini e istituzioni per la cura dei beni comuni, come parchi, piazze e spazi pubblici. Attraverso i cosiddetti Patti di collaborazione, i cittadini non sono solo destinatari di servizi, ma diventano parte attiva nella gestione e valorizzazione del proprio territorio.



PARCO APRE PER NOI

In questo spirito si sono svolte, durante l'estate, le passeggiate serali nel **Parco La Mandria**, rese possibili grazie al Comune di Druento e al Parco, che hanno concesso l'accesso dopo l'orario di chiusura.
Tanti cittadini hanno partecipato con entusiasmo, accompagnati dai volontari del **GEC**, che hanno guidato e assistito i gruppi lungo i percorsi.





ORTO A SCUOLA

In preparazione al progetto **"Orto a scuola"** gli **Agricoltori di Druento** hanno svolto un lavoro importante: la realizzazione e la sistemazione delle vasche di terra che saranno utilizzate dai bambini. Grazie al loro impegno, i bambini delle scuole potranno seminare, osservare la crescita delle piante e prendersene cura in prima persona. Un'attività educativa che unisce natura, manualità e senso di responsabilità, resa possibile dalla collaborazione tra Istituto Comprensivo Druento Amministrazione Comunale e mondo agricolo.



BGS Sicurezza

ANTIFURTO
DOMOTICA
VIDEOSORVEGLIANZA
AUTOMAZIONE
ANTINCENDIO
CLIMATIZZAZIONE

Per informazioni e preventivi telefonare al numero 011/9844271.
Ci trovi in Via Roma 20/B Druento (TO)

CARROZZERIA



SCALAVINO s.r.l.

Corso Alexander Fleming, 13 - 10040 Druento (TO)
Tel. 011.9845150 - Cell. 327.7465022
e-mail: info@carrozzeriascalavino.it Carrozzeria Scalavino

LA BOTTEGA DEL PANE
POLETTO
PANIFICIO - PASTICCERIA

DRUENTO
Via Torino, 25
Tel. 011 3038629

SAN GILLIO
Piazza Bovetti, 12
Tel. 011 9841829

LA FACE
RISTORANTE - PIZZERIA
Largo Oropa, 5
Druento (TO)
348 60 81 985

PRANZO
dal Lunedì al Venerdì
12:00 14:30

CENA
dal Lunedì al Sabato
19:00 23:00

lapace.ristorante
@lapace.druento
348 60 81 985

Domenica Chiuso

GERACEALEX
GEOMETRA

+39 334 868 5761
geracealex@live.it
Via Manzoni 16, 10040 Druento
geom.geracealex

Unipol UniSalute

AGENZIA GENERALE DI DRUENTO
BIERRE snc di Boscaratto F. e Rigatuso D.

Via Torino 31 - 10040 Druento - Tel. 011.9846438 Fax 011.9846412

96° ANNIVERSARIO DEL GRUPPO ALPINI DI DRUENTO

Dal **19 al 21 settembre 2025**, il **Gruppo Alpini di Druento** celebrerà il 96° anniversario dalla sua fondazione. Un traguardo importante, che sarà festeggiato con un programma ricco di eventi, riflessione e condivisione, aperto a tutta la cittadinanza.

I festeggiamenti prenderanno il via venerdì **19 settembre** alle ore 20:00, presso la sede del Gruppo in via San Pancrazio 6, con la presentazione del libro "Noi ci abbiamo creduto", diario di sei intensi mesi di missione in Afghanistan. A raccontarlo sarà il Generale di Corpo d'Armata Marcello Bellacicco, autore dell'opera e testimone diretto degli eventi.

A seguire, alle ore 21:30, il palco ospiterà lo spettacolo musicale "Alpin, che bataje", un concerto emozionante con l'orchestra di Loris Gallo, che saprà coinvolgere e commuovere il pubblico con canti e racconti legati al mondo alpino.

La giornata di sabato **20 settembre** sarà invece dedicata allo sport e alla socialità. Presso la sede dell'Associazione Pensionati di Druento, in via Galilei 14, si terrà alle ore 14:30 una gara di petanque in collaborazione con l'A.P.D., con premi gastronomici per i primi classificati. Un'occasione per divertirsi insieme e celebrare lo spirito di comunità che da sempre contraddistingue gli Alpini.

Il momento più solenne arriverà domenica **21 settembre**: alle ore 11:15, nella Chiesa di San Michele, si terrà la Santa Messa, a cui seguirà, alle ore 12:30 presso la sede del Gruppo, il Pranzo Sociale, occasione di incontro e ringraziamento.

Questa tre giorni non sarà solo una festa: sarà un omaggio alla storia, alla memoria e all' impegno quotidiano degli Alpini di Druento, che da quasi un secolo sono un punto di riferimento prezioso per la nostra comunità.

Oltre alle attività commemorative e associative, il Gruppo Alpini di Druento si distingue da anni per il suo impegno concreto nella cura e manutenzione del patrimonio pubblico, contribuendo con dedizione e spirito di servizio al benessere della collettività.

Nelle foto, alcuni degli interventi recentemente realizzati:



Manutenzione del verde nel giardino della Scuola Primaria Anna Frank, dove è situato il Monumento alla Costituzione Italiana, simbolo di educazione civica e memoria collettiva.



Verniciatura del portone della Chiesa Santa Maria della Stella, restituendo decoro a un luogo simbolico per la comunità

NUOVE ASSUNZIONI IN COMUNE

E' indetto un concorso pubblico per esami, congiunto tra i Comuni di Druento e Alpignano, per n. 2 posti a tempo indeterminato e pieno (1 per Druento e 1 per Alpignano) con profilo di Istruttore tecnico – area Istruttori (ex cat C) con scadenza 2/10/2025 (UFF. PERSONALE)

https://www.comune.druento.to.it/portals/2196/SiscomArchivio/7/AVVISO%20%20CONCORSO%202025_pubbl_signed.pdf



HAI ANCORA LA CARTA D'IDENTITÀ CARTACEA?



A partire dal 3 agosto 2026 la carta d'identità cartacea non sarà più valida per l'**espatrio**.

Prenota un appuntamento per fare la nuova Carta di Identità Elettronica (CIE) direttamente sul sito del Comune di Druento scansionando il QR code.

Scegli il giorno e l'orario per te più comodi in base alle disponibilità!
Una volta prenotato l'appuntamento riceverai sul tuo indirizzo e-mail la conferma ed il **bollettino PagoPA** per effettuare il pagamento.
Per informazioni è possibile presentarsi in via Roma, 21 presso lo sportello o in via Roma, 17 presso l'Ufficio Anagrafe.



Cosa portare con sé:

- 1 fototessera recente senza occhiali su sfondo bianco
- Il vecchio documento o la denuncia di smarrimento/furto
- Il codice fiscale
- La ricevuta del pagamento di € 22,21
- In caso di minore: è necessaria la presenza di entrambi i genitori (diversamente si dovrà presentare il modulo di delega compilato)

Che cos'è la CIE?

La Carta di Identità Elettronica (**CIE**) è il documento d'identità dei cittadini italiani emesso dal Ministero dell'Interno con nuovi e sofisticati elementi di sicurezza e anticontraffazione.

Scarica l'app CieID!

I cittadini possono inoltre **accedere ai servizi online** delle Pubbliche Amministrazioni ed ai **servizi di autenticazione online** con le credenziali CIE in maniera semplice e veloce.



LO SPORT COME PONTE DI DIRITTI: BAMBINI PROTAGONISTI DEL NOSTRO FUTURO



Domenica **14 settembre 2025**, in occasione della prima partita in casa in Eccellenza della prima squadra della Druentina asd e del Festival Arte e Sport di Druento la comunità druentina ribadisce l'assoluta priorità del rispetto dei diritti dei bambini, di tutte le bambine e i bambini del mondo.

"TIFIAMO PER I DIRITTI DEI BAMBINI"

dichiarano il sindaco Carlo Vietti e tutta la sua giunta a nome della cittadinanza, esponendo in piazza e presso il campo “Morello” uno striscione ispirato alla convenzione Onu sui diritti delle bambine e dei bambini.

Una comunità che si unisce per sostenere i diritti dei più piccoli: il diritto al gioco, alla salute, allo sport e a una vita serena.

Insieme possiamo costruire un presente fatto di gioia e un futuro di opportunità.



NUOVA 3d S.r.l.
DERATTIZZAZIONI
DISINFEZIONI
DISINFESTAZIONI
Azienda con sistema qualità certificato:
UNI EN ISO 9001 Sistema Qualità
UNI EN 16636 Pest Management
30 Anniversary 1995 - 2025
PIEMONTE - Corso A. Fleming, 23 - 10040 Druento (TO)
LOMBARDIA - Viale Italia, 52 – 20094 Corsico (MI)
LIGURIA - Via G. Ardoino, 34 - 18013 Diano Marina (IM)
Via Evandro Ferri, 34 – 16161 Genova (GE)
Tel. +39 0117410029 – Fax. +39 0117494735
Cell. +39 3356909280 - +39 3332470239
E-mail: info@nuova3d.it
Pec: nuova3dsrl@pec.it – www.nuova3d.it

FIDEURAM

Consulenza Patrimoniale: la formula vincente per la gestione del tuo patrimonio

L'ufficio dei Private Banker Fideuram di Druento è diventato un punto di riferimento per famiglie e imprese

Anna Maria Maniscalco e Veronica Camilleri sono le due consulenti che, con passione, grande professionalità, dedizione e cura verso i Clienti, gestiscono l'ufficio di Fideuram a Druento, in via Torino 53. Fideuram è la prima Private Bank in Italia e fa parte del Gruppo Intesa Sanpaolo. A differenza di molte banche, che negli ultimi anni hanno chiuso tante agenzie e filiali, Anna Maria Maniscalco e Veronica Camilleri hanno voluto aprire un ufficio nel cuore di Druento.

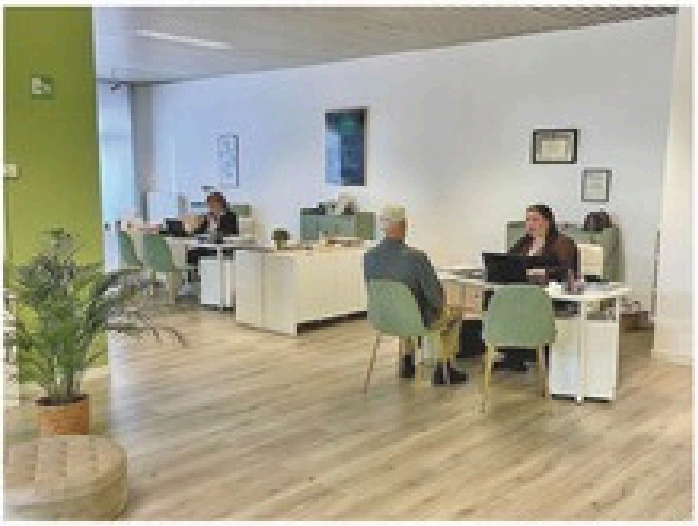

Perché avete aperto un ufficio Fideuram proprio a Druento?

Maniscalco: «Per noi è fondamentale essere presenti sul territorio ed essere vicino ai nostri Clienti, per seguirli nel miglior modo possibile. Vogliamo essere un punto di riferimento per loro, per supportarli in tutto ciò che riguarda la tutela e la crescita dei loro patrimoni».

Come è nata la vostra esperienza nel Private Banking?

Maniscalco: «Ho 35 anni di esperienza professionale nel settore, per 21 anni ho lavorato in Unicredit, dove mi occupavo di investimenti per famiglie e imprese. Poi ho scelto di lasciare la banca tradizionale per dedicarmi alla consulenza».

Camilleri: «Sono laureata in Giurisprudenza, ho conseguito un Master a Milano in "Pianificazione patrimoniale e Wealth Management" e ho lavorato in uno studio legale internazionale in Montenapoleone, a Milano, specializzandomi nella tutela e nella gestione dei grandi patrimoni. Per riuscire a seguire in modo più costante ed efficace i miei Clienti, sono poi diventata consulente finanziario in Fideuram e nel 2023 abbiamo aperto questo ufficio, che è diventato un punto di riferimento per il nostro territorio».

Quale è la tipologia dei vostri clienti?

Camilleri: «Seguiamo personalmente circa 300 Clienti, naturalmente privati, ma anche aziende di tutte le dimensioni».

Quali servizi offrite al cliente?

Camilleri: «Ritengo sia fondamentale partire da un'attenta pianificazione patrimoniale. Non si tratta di vendere prodotti, ma di mettere a disposizione le nostre competenze per fornire una consulenza che crei valore aggiunto. Il nostro obiettivo è di realizzare per il Cliente un percorso di tutela e di crescita personalizzato, che sia efficace ed efficiente. In base alle specifiche esigenze elaboriamo il percorso ottimale per consentirgli di raggiungere i propri obiettivi».

Quale consiglio volete dare ad un vostro potenziale cliente?

Maniscalco e Camilleri: «Spesso la tendenza è quella di investire in prodotti finanziari senza tenere conto del contesto complessivo, familiare e patrimoniale. Al contrario, riteniamo che sia fondamentale creare un percorso condiviso, in cui gli strumenti finanziari che scegliamo di inserire in portafoglio rappresentino la miglior risposta agli specifici e soggettivi obiettivi del Cliente.
Se avete piacere di approfondire quel che possiamo fare insieme o avete bisogno di un consiglio, vi aspettiamo per un caffè in via Torino 53».



FIDEURAM

Ufficio dei Private Banker di Druento
Via Torino, 53 Tel. 388 1782860

S.M.G.
SERRAMENTI DI QUALITA'
Porte interne ed esterne, tende da sole, grate, avvolgibili, zanzariere, verande...
Via A.Manzoni 3/A, Druento 10040 (TO)
smg.serramenti@gmail.com
011-19320699
Finanziamenti a tasso zero fino a 18 mesi

Fantino
Caramelle & Cioccolatini
dal 1978
CIALDE CAFFÈ
VINI E LIQUORI
Piazza del Filatoio 11 - DRUENTO (TO)
Tel. 347.6342670

ROLETTO
ONORANZE FUNEBRI
Via Roma, 15
DRUENTO
0119845017
0119845129
3447335000
50
1973 - 2023
SERVIZI IN TUTTI I COMUNI
REPERIBILITÀ H24

1975 50 ANNIVERSARIO 2025
CAVE DRUENTO

Sabbia
Ghiaia
Frantumati
Calcestruzzo
Conglomerati bituminosi
STRADA DELLA BARRA - 10040 DRUENTO (TO) Tel. 011.9845121 - FAX 011.9941070
www.cavedruento.it - e-mail: info@cavedruento.it